

Relatório de atendimentos do Hospital de Amor em 2024

AUTOR
Núcleo de Dados

DATA DE PUBLICAÇÃO
14 de fevereiro de 2025

Apresentação

De janeiro a dezembro de 2024, o Hospital de Amor (HA) realizou 2.033.894 atendimentos (entre consultas, procedimentos e exames) nas nossas unidades de prevenção, tratamento e reabilitação espalhadas pelo Brasil. Isso dá uma média de 5.572 atendimentos por dia, 232 por horas e quase 4 atendimentos a cada minuto.

Nesse período foram atendidas 598.229 pessoas de 2.540 municípios brasileiros. Isso quer dizer que, no ano passado, o HA cuidou de alguém vindo de 45.6% das cidades do país.

A maioria das pessoas atendidas pelo HA é do sexo feminino (88.4%). Em relação a raça/cor autodeclarada, 49.4% se consideram brancas, 41.6% pardas, 2.8% pretas, 0.3% amarelas, 0.1% indígena e 5.9% não informaram. A maior parte das pessoas atendidas (75.4%) tem entre 19 e 59 anos, 22.2% tem mais de 60 anos e 2.5% tem até 18 anos.

Esse é o Hospital de Amor do Brasil...



Brasil

Em 2024, nós atendemos 598.229 pessoas de 2.540 municípios

Municípios brasileiros atendidos pelo Hospital de Amor através de nossos serviços de prevenção, tratamento e/ou reabilitação

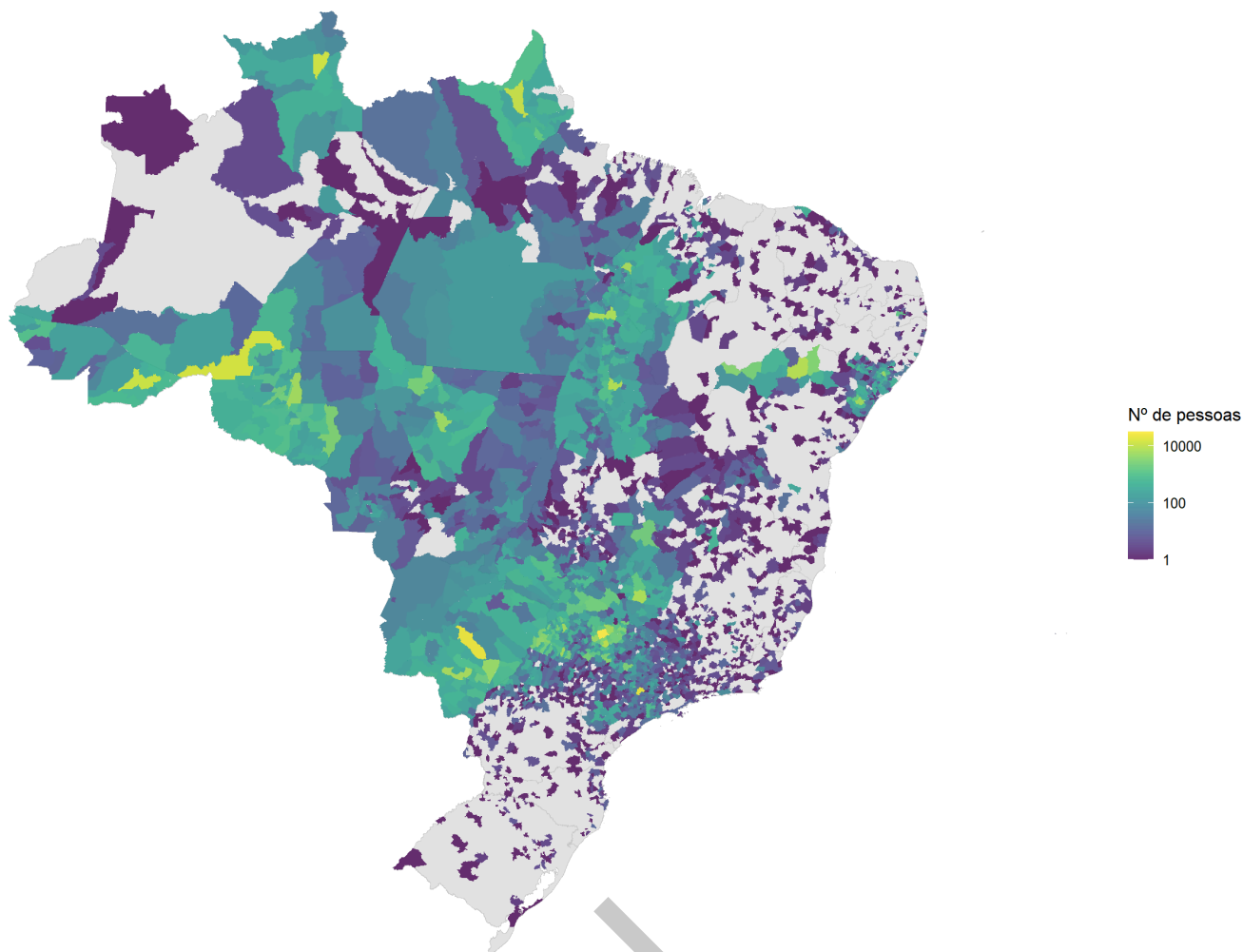

Período: janeiro a dezembro de 2024
Fonte dos dados: Sistemas internos (Tasy e SisOnco)

| UF | % de municípios por UF | Número de municípios por UF | atendimentos | pessoas |
|----|------------------------|-----------------------------|--------------|---------|
| AC | 100 | 22 | 65.459 | 21.179 |
| AL | 76.5 | 78 | 32.278 | 16.393 |
| AM | 51.6 | 32 | 11.477 | 2.085 |
| AP | 93.8 | 15 | 47.291 | 18.510 |
| BA | 32.9 | 137 | 43.665 | 21.298 |
| CE | 29.3 | 54 | 2.963 | 1.192 |
| DF | 100 | 1 | 2.096 | 399 |
| ES | 32.1 | 25 | 715 | 77 |
| GO | 64.6 | 159 | 76.875 | 9.366 |
| MA | 45.6 | 99 | 40.101 | 19.819 |

| UF | % de municípios por UF | Número de municípios por UF | atendimentos | pessoas |
|--------------|-------------------------------|------------------------------------|---------------------|----------------|
| MG | 45.1 | 385 | 150.963 | 37.185 |
| MS | 100 | 79 | 173.790 | 60.228 |
| MT | 95 | 134 | 70.396 | 20.740 |
| PA | 65.3 | 94 | 27.101 | 2.557 |
| PB | 14.3 | 32 | 2.463 | 1.628 |
| PE | 14.6 | 27 | 555 | 69 |
| PI | 8.9 | 20 | 478 | 38 |
| PR | 32.6 | 130 | 8.208 | 1.739 |
| RJ | 51.1 | 47 | 2.237 | 220 |
| RN | 6.6 | 11 | 50 | 27 |
| RO | 100 | 52 | 236.688 | 53.102 |
| RR | 100 | 15 | 44.167 | 16.653 |
| RS | 10.7 | 53 | 618 | 80 |
| SC | 16.6 | 49 | 640 | 114 |
| SE | 96 | 72 | 54.152 | 21.221 |
| SP | 89.6 | 578 | 810.016 | 229.597 |
| TO | 100 | 139 | 128.452 | 42.713 |
| Total | | 2.539 | 2.033.894 | 598.229 |

Hospital
de Amor

Acre

Em 2024, nós atendemos 21.195 pessoas de 22 municípios do estado do AC

Número de pessoas atendidas pelo Hospital de Amor através de nossos serviços de prevenção, tratamento e/ou reabilitação

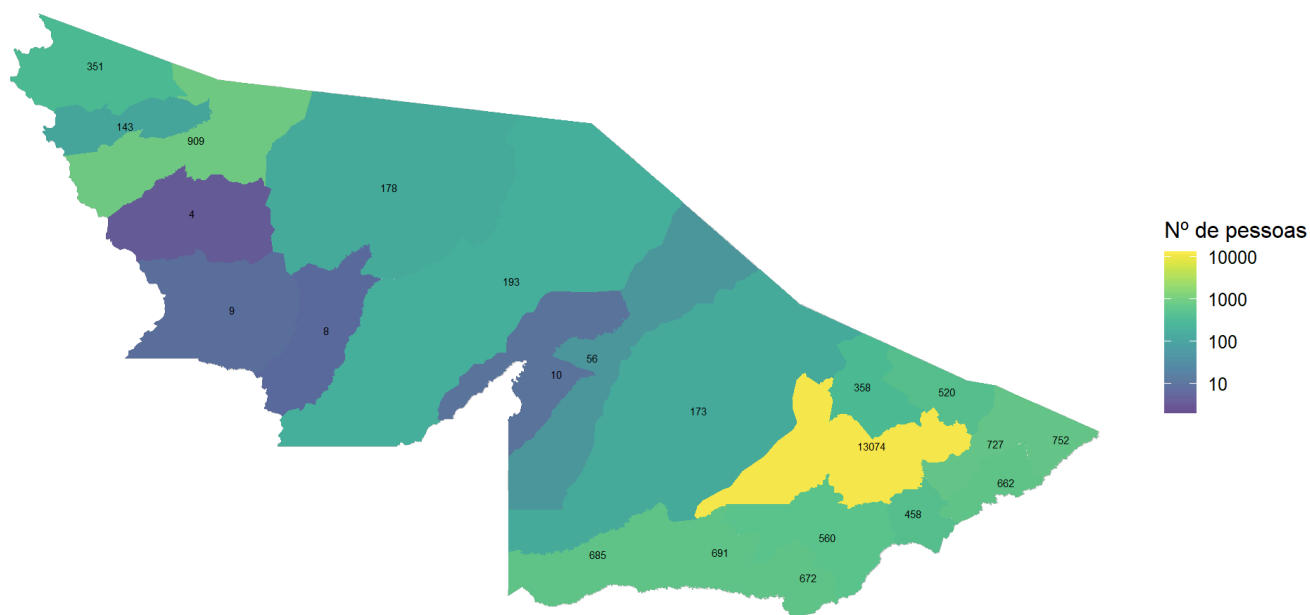

Período: janeiro a dezembro de 2024
Fonte dos dados: Sistemas internos (Tasy e SisOnco)

| UF | Município/cidade | Distrito | atendimentos | pessoas |
|----|------------------|----------|--------------|---------|
| AC | ACRELANDIA | | 1.907 | 752 |
| AC | ASSIS BRASIL | | 1.585 | 685 |
| AC | BRASILEIA | | 1.980 | 691 |
| AC | BUJARI | | 1.232 | 358 |
| AC | CAMPINAS | | 13 | 2 |
| AC | CAPIXABA | | 1.276 | 458 |
| AC | CRUZEIRO DO SUL | | 3.003 | 909 |
| AC | EPITACIOLANDIA | | 2.141 | 672 |
| AC | FEIJO | | 785 | 193 |
| AC | JORDAO | | 38 | 8 |

| UF | Município/cidade | Distrito | atendimentos | pessoas |
|-----------|-------------------------|-----------------|---------------------|----------------|
| AC | MANCIO LIMA | | 917 | 351 |
| AC | MANOEL URBANO | | 207 | 56 |
| AC | MARECHAL THAUMATURGO | | 54 | 9 |
| AC | PLACIDO DE CASTRO | | 1.759 | 660 |
| AC | PLACIDO DE CASTRO | VILA CAMPINAS | 5 | 2 |
| AC | PORTO ACRE | | 1.570 | 520 |
| AC | PORTO WALTER | | 18 | 4 |
| AC | RIO BRANCO | | 41.460 | 13.074 |
| AC | RODRIGUES ALVES | | 367 | 143 |
| AC | SANTA ROSA DO PURUS | | 36 | 10 |
| AC | SENA MADUREIRA | | 650 | 173 |
| AC | SENADOR GUIOMARD | | 2.152 | 727 |
| AC | TARAUACA | | 797 | 178 |
| AC | XAPURI | | 1.507 | 560 |
| Total | | | 65.459 | 21.195 |

Hospital
de Amor

Alagoas

Em 2024, nós atendemos 16.397 pessoas de 78 municípios do estado de AL
 Número de pessoas atendidas pelo Hospital de Amor através de
 nossos serviços de prevenção, tratamento e/ou reabilitação

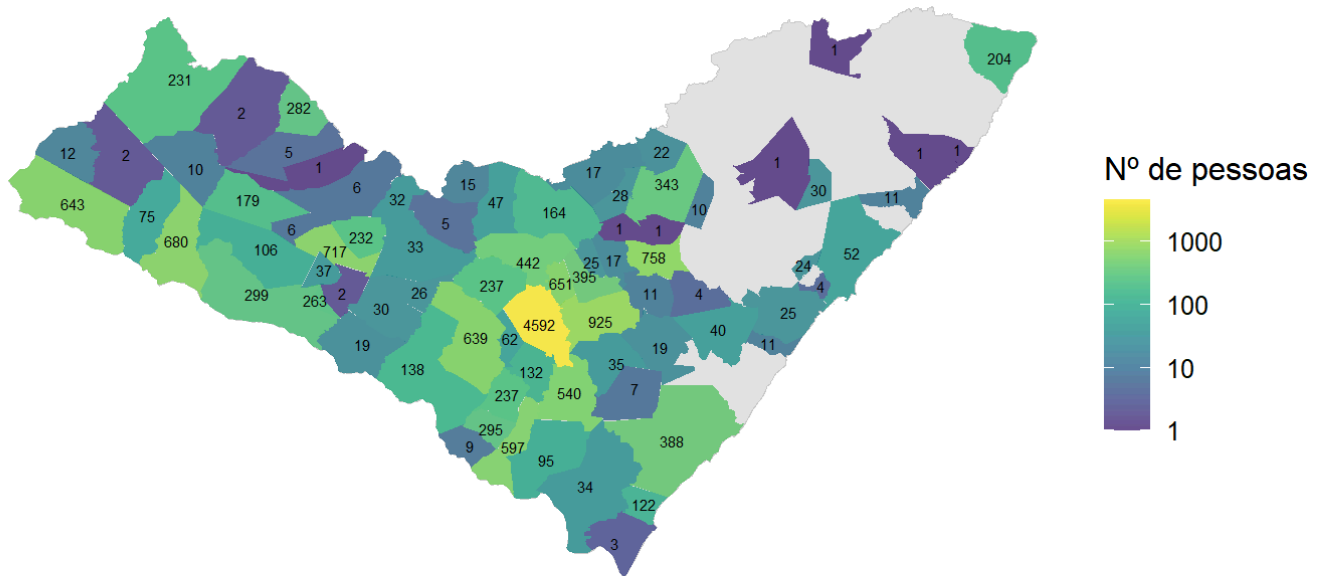

Período: janeiro a dezembro de 2024
 Fonte dos dados: Sistemas internos (Tasy e SisOnco)

| UF | Município/cidade | Distrito | atendimentos | pessoas |
|----|------------------|----------------|--------------|---------|
| AL | AGUA BRANCA | | 5 | 2 |
| AL | ANADIA | | 15 | 11 |
| AL | ARAPIRACA | | 11.270 | 4.363 |
| AL | ARAPIRACA | ALAZAO | 54 | 19 |
| AL | ARAPIRACA | BAIXA DA ONCA | 31 | 11 |
| AL | ARAPIRACA | BAIXA DO CAPIM | 15 | 4 |
| AL | ARAPIRACA | BAIXA GRANDE | 2 | 1 |
| AL | ARAPIRACA | BALSAMO | 22 | 12 |
| AL | ARAPIRACA | BANANEIRAS | 41 | 16 |
| AL | ARAPIRACA | BATI | 3 | 1 |
| AL | ARAPIRACA | BATINGAS | 51 | 25 |
| AL | ARAPIRACA | BOM JARDIM | 4 | 2 |
| AL | ARAPIRACA | CAJA | 4 | 1 |
| AL | ARAPIRACA | CAJARANA | 1 | 1 |
| AL | ARAPIRACA | CAMADANTA | 1 | 1 |

| UF | Município/cidade | Distrito | atendimentos | pessoas |
|-----------|-------------------------|--------------------|---------------------|----------------|
| AL | ARAPIRACA | CANAA | 85 | 23 |
| AL | ARAPIRACA | CANGANDU | 46 | 22 |
| AL | ARAPIRACA | CARRASCO | 43 | 19 |
| AL | ARAPIRACA | FLEXEIRAS | 11 | 2 |
| AL | ARAPIRACA | LAGOA DO RANCHO | 27 | 13 |
| AL | ARAPIRACA | LARANJAL | 2 | 2 |
| AL | ARAPIRACA | MANGABEIRAS | 4 | 2 |
| AL | ARAPIRACA | MASSARANDUBA | 12 | 2 |
| AL | ARAPIRACA | OLHO D'AGUA DE C | 2 | 1 |
| AL | ARAPIRACA | PAU D'ARCO | 15 | 6 |
| AL | ARAPIRACA | PAU FERRO | 7 | 4 |
| AL | ARAPIRACA | POCAO | 48 | 22 |
| AL | ARAPIRACA | POCO DA PEDRA | 1 | 1 |
| AL | ARAPIRACA | POCO DE SANTANA | 1 | 1 |
| AL | ARAPIRACA | SAPUCAIA | 10 | 1 |
| AL | ARAPIRACA | TABOQUINHA | 4 | 1 |
| AL | ARAPIRACA | TAQUARA | 3 | 1 |
| AL | ARAPIRACA | VILA APARECIDA | 14 | 6 |
| AL | ARAPIRACA | VILA SAO FRANCISCO | 22 | 10 |
| AL | BARRA DE SANTO ANTONIO | | 11 | 11 |
| AL | BARRA DE SAO MIGUEL | | 40 | 11 |
| AL | BATALHA | | 94 | 30 |
| AL | BELEM | | 84 | 25 |
| AL | BELO MONTE | | 50 | 19 |
| AL | BOCA DA MATA | | 12 | 4 |
| AL | CACIMBINHAS | | 26 | 5 |
| AL | CAJUEIRO | | 19 | 10 |
| AL | CAMPO ALEGRE | | 68 | 19 |
| AL | CAMPO GRANDE | | 335 | 237 |
| AL | CANAPI | | 5 | 2 |
| AL | CARNEIROS | | 17 | 6 |
| AL | CHA PRETA | | 22 | 22 |
| AL | COITE DO NOIA | | 1.202 | 651 |
| AL | COLONIA LEOPOLDINA | | 1 | 1 |
| AL | COQUEIRO SECO | | 8 | 4 |
| AL | CORURIBE | | 552 | 388 |
| AL | CRAIBAS | | 581 | 237 |

| UF | Município/cidade | Distrito | atendimentos | pessoas |
|----|------------------------|--------------------|--------------|---------|
| AL | DELMIRO GOUVEIA | | 835 | 643 |
| AL | DOIS RIACHOS | | 54 | 32 |
| AL | ESTRELA DE ALAGOAS | | 140 | 47 |
| AL | FEIRA GRANDE | | 317 | 132 |
| AL | FELIZ DESERTO | | 170 | 122 |
| AL | GIRAU DO PONCIANO | | 977 | 639 |
| AL | IGACI | | 826 | 442 |
| AL | IGREJA NOVA | | 163 | 95 |
| AL | INHAPI | | 27 | 10 |
| AL | JACARE DOS HOMENS | | 3 | 2 |
| AL | JARAMATAIA | | 65 | 26 |
| AL | JUNQUEIRO | | 117 | 35 |
| AL | LAGOA DA CANOA | | 156 | 62 |
| AL | LIMOEIRO DE ANADIA | | 1.474 | 925 |
| AL | MACEIO | | 296 | 52 |
| AL | MAJOR ISIDORO | | 78 | 33 |
| AL | MAR VERMELHO | | 3 | 1 |
| AL | MARAGOGI | | 260 | 203 |
| AL | MARAGOGI | BARRA GRANDE | 1 | 1 |
| AL | MARAVILHA | | 12 | 5 |
| AL | MARECHAL DEODORO | | 43 | 25 |
| AL | MARIBONDO | | 1.122 | 758 |
| AL | MATA GRANDE | | 295 | 231 |
| AL | MESSIAS | | 41 | 30 |
| AL | MINADOR DO NEGRAO | | 54 | 15 |
| AL | MONTEIROPOLIS | | 80 | 37 |
| AL | MURICI | | 9 | 1 |
| AL | OLHO D AGUA DAS FLORES | | 1.088 | 717 |
| AL | OLHO D AGUA DO CASADO | | 188 | 75 |
| AL | OLHO D AGUA GRANDE | | 458 | 295 |
| AL | OLIVENCA | | 325 | 232 |
| AL | OURO BRANCO | | 392 | 282 |
| AL | PALESTINA | | 445 | 263 |
| AL | PALMEIRA DOS INDIOS | | 490 | 154 |
| AL | PALMEIRA DOS INDIOS | BARRA DO BONIFACIO | 1 | 1 |
| AL | PALMEIRA DOS INDIOS | CALDEIROES DE CIMA | 2 | 1 |
| AL | PALMEIRA DOS INDIOS | CANAFISTULA | 11 | 5 |

| UF | Município/cidade | Distrito | atendimentos | pessoas |
|-----------|-------------------------|--------------------|---------------------|----------------|
| AL | PALMEIRA DOS INDIOS | LAGOA DO CALDEIRAO | 5 | 1 |
| AL | PALMEIRA DOS INDIOS | LAJES DO CALDEIRAO | 3 | 2 |
| AL | PAO DE ACUCAR | | 489 | 299 |
| AL | PARICONHA | | 26 | 12 |
| AL | PASSO DE CAMARAGIBE | | 1 | 1 |
| AL | PAULO JACINTO | | 68 | 28 |
| AL | PENEDO | | 64 | 34 |
| AL | PIACABUCU | | 9 | 3 |
| AL | PINDOBA | | 1 | 1 |
| AL | PIRANHAS | | 1.017 | 680 |
| AL | POCO DAS TRINCHEIRAS | | 1 | 1 |
| AL | PORTO REAL DO COLEGIO | | 798 | 597 |
| AL | QUEBRANGULO | | 55 | 17 |
| AL | SANTANA DO IPANEMA | | 6 | 6 |
| AL | SAO BRAS | | 14 | 9 |
| AL | SAO JOSE DA TAPERA | | 250 | 106 |
| AL | SAO MIGUEL DOS CAMPOS | | 153 | 40 |
| AL | SAO MIGUEL DOS MILAGRES | | 2 | 1 |
| AL | SAO SEBASTIAO | | 1.005 | 540 |
| AL | SATUBA | | 26 | 24 |
| AL | SENADOR RUI PALMEIRA | | 214 | 179 |
| AL | TANQUE D ARCA | | 50 | 17 |
| AL | TAQUARANA | | 876 | 395 |
| AL | TEOTONIO VILELA | | 19 | 7 |
| AL | TRAIPU | | 271 | 138 |
| AL | VICOSA | | 834 | 343 |
| Total | | | 32.278 | 16.401 |

Hospital
de Amor

Amazônas

Em 2024, nós atendemos 2.085 pessoas de 32 municípios do estado de AM

Número de pessoas atendidas pelo Hospital de Amor através de nossos serviços de prevenção, tratamento e/ou reabilitação

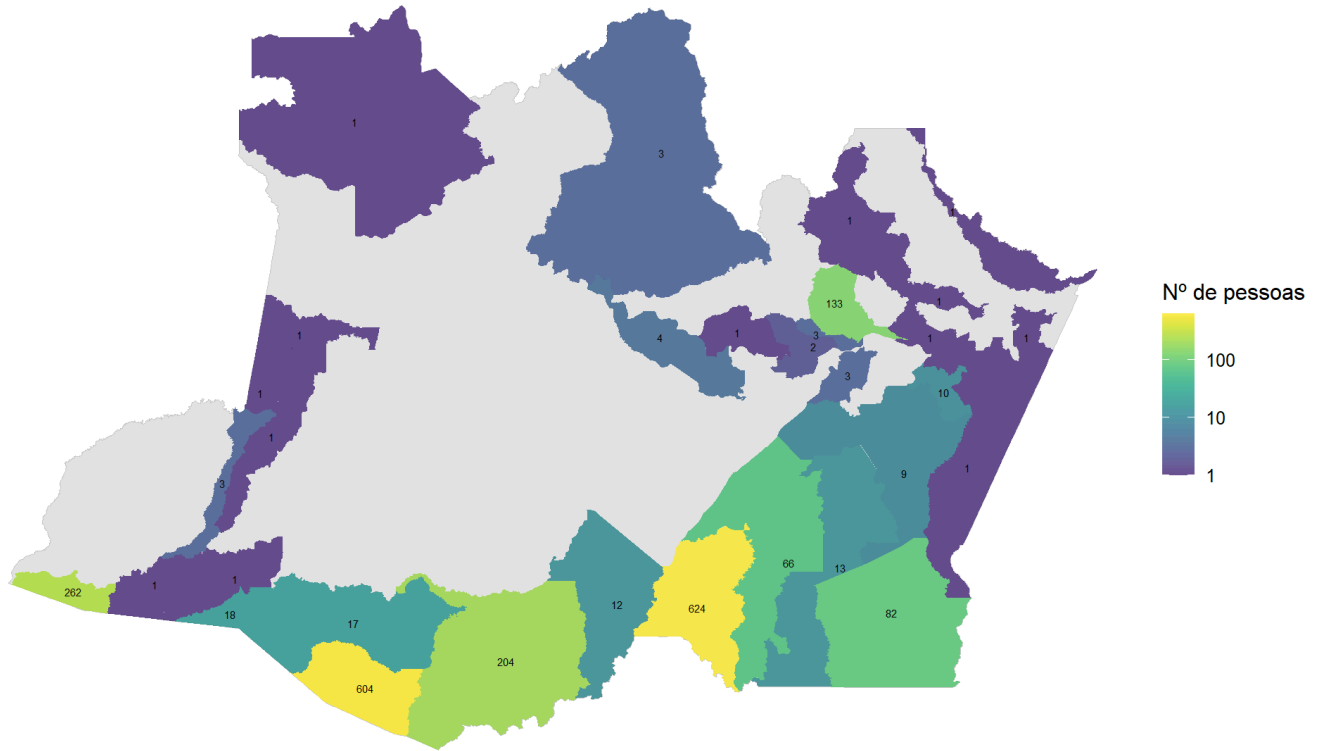

Período: janeiro a dezembro de 2024
Fonte dos dados: Sistemas internos (Tasy e SisOnco)

| UF | Município/cidade | Distrito | atendimentos | pessoas |
|----|-------------------|----------|--------------|---------|
| AM | APUI | | 882 | 82 |
| AM | BARCELOS | | 5 | 3 |
| AM | BARREIRINHA | | 100 | 1 |
| AM | BENJAMIN CONSTANT | | 46 | 3 |
| AM | BOCA DO ACRE | | 1.768 | 604 |
| AM | BORBA | | 14 | 9 |
| AM | CAAPIRANGA | | 138 | 1 |
| AM | CANUTAMA | | 73 | 12 |
| AM | CAREIRO | | 9 | 3 |
| AM | CODAJAS | | 41 | 4 |

| UF | Município/cidade | Distrito | atendimentos | pessoas |
|-------|--------------------------|-------------------------|--------------|---------|
| AM | EIRUNEPE | | 4 | 1 |
| AM | ENVIRA | | 58 | 18 |
| AM | GUAJARA | | 723 | 262 |
| AM | HUMAITA | | 3.126 | 624 |
| AM | IPIXUNA | | 4 | 1 |
| AM | IRANDUBA | | 41 | 3 |
| AM | ITACOATIARA | | 2 | 1 |
| AM | ITAPIRANGA | | 6 | 1 |
| AM | LABREA | | 1.870 | 204 |
| AM | MANACAPURU | | 2 | 2 |
| AM | MANAUS | | 1.964 | 133 |
| AM | MANICORE | | 237 | 56 |
| AM | MANICORE | SANTO ANTONIO DO MATUPI | 107 | 12 |
| AM | MAUES | | 1 | 1 |
| AM | NHAMUNDA | | 1 | 1 |
| AM | NOVA OLINDA DO NORTE | | 14 | 10 |
| AM | NOVO ARIPUANA | | 155 | 13 |
| AM | PAUINI | | 78 | 17 |
| AM | PRESIDENTE FIGUEIREDO | | 1 | 1 |
| AM | SANTO ANTONIO DO ICA | | 1 | 1 |
| AM | SAO GABRIEL DA CACHOEIRA | CUCUI | 4 | 1 |
| AM | SAO PAULO DE OLIVENCA | | 1 | 1 |
| AM | TABATINGA | | 1 | 1 |
| Total | | | 11.477 | 2.087 |

Hospital
de Amor

Amapá

Em 2024, nós atendemos 18.517 pessoas de 15 municípios do estado de AP
Número de pessoas atendidas pelo Hospital de Amor através de
nossos serviços de prevenção, tratamento e/ou reabilitação

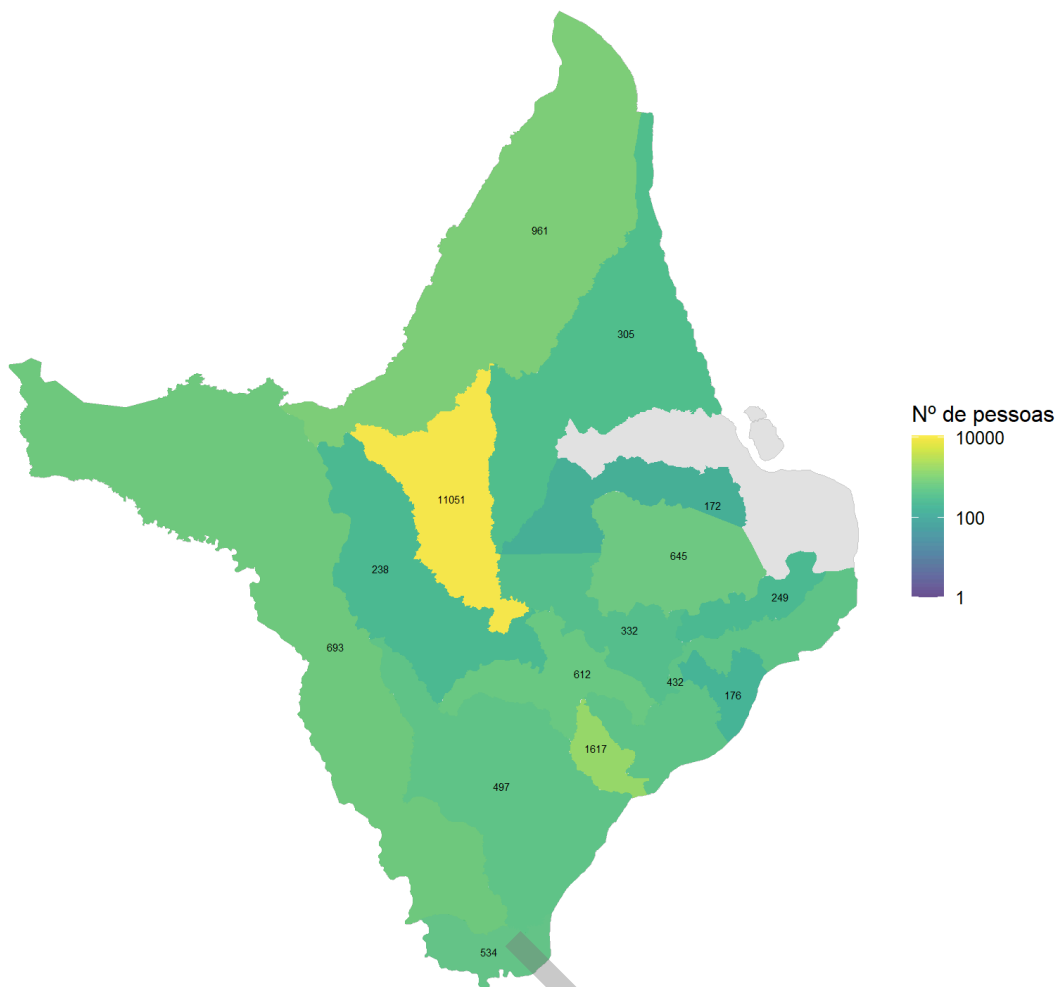

Período: janeiro a dezembro de 2024
Fonte dos dados: Sistemas internos (Tasy e SisOnco)

| UF | Município/cidade | Distrito | atendimentos | pessoas |
|----|------------------|----------|--------------|---------|
| AP | | | 3 | 1 |
| AP | CALCOENE | | 697 | 302 |
| AP | CALCOENE | LOURENCO | 5 | 3 |
| AP | CUTIAS | | 658 | 249 |
| AP | FERREIRA GOMES | | 3 | 1 |
| AP | FERREIRA GOMES | PAREDAO | 795 | 331 |
| AP | FORTALEZA | | 3 | 1 |
| AP | ITAUBAL | | 445 | 176 |
| AP | LARANJAL DO JARI | | 1.819 | 693 |
| AP | LOURENCO | | 1 | 1 |

| UF | Município/cidade | Distrito | atendimentos | pessoas |
|-------|-------------------------|----------------------|--------------|---------|
| AP | MACAPA | | 1.124 | 417 |
| AP | MACAPA | SAO JOAQUIM DO PACUI | 29 | 15 |
| AP | MAZAGAO | | 1.338 | 490 |
| AP | MAZAGAO | MAZAGAO VELHO | 13 | 7 |
| AP | OIAPOQUE | | 2.412 | 961 |
| AP | PEDRA BRANCA DO AMAPARI | | 536 | 238 |
| AP | PORTO GRANDE | | 1.832 | 612 |
| AP | PRACUUBA | | 435 | 172 |
| AP | SANTANA | | 4.359 | 1.596 |
| AP | SANTANA | IGARAPE DO LAGO | 16 | 7 |
| AP | SANTANA | ILHA DE SANTANA | 56 | 14 |
| AP | SERRA DO NAVIO | | 27.269 | 10.801 |
| AP | SERRA DO NAVIO | ABACATE DA PEDREIRA | 369 | 79 |
| AP | SERRA DO NAVIO | AMBE | 32 | 17 |
| AP | SERRA DO NAVIO | BAILIQUE | 32 | 13 |
| AP | SERRA DO NAVIO | CARMO | 1 | 1 |
| AP | SERRA DO NAVIO | CURIAU | 61 | 25 |
| AP | SERRA DO NAVIO | GURUPORA | 9 | 3 |
| AP | SERRA DO NAVIO | LIVRAMENTO DO PACUI | 3 | 2 |
| AP | SERRA DO NAVIO | SAO JOAQUIM DO PACUI | 276 | 112 |
| AP | TARTARUGALZINHO | | 1.352 | 645 |
| AP | VITORIA DO JARI | | 1.308 | 534 |
| Total | | | 47.291 | 18.519 |

Hospital
de Amor

Bahia

Em 2024, nós atendemos 21.301 pessoas de 137 municípios do estado de BA
 Número de pessoas atendidas pelo Hospital de Amor através de
 nossos serviços de prevenção, tratamento e/ou reabilitação

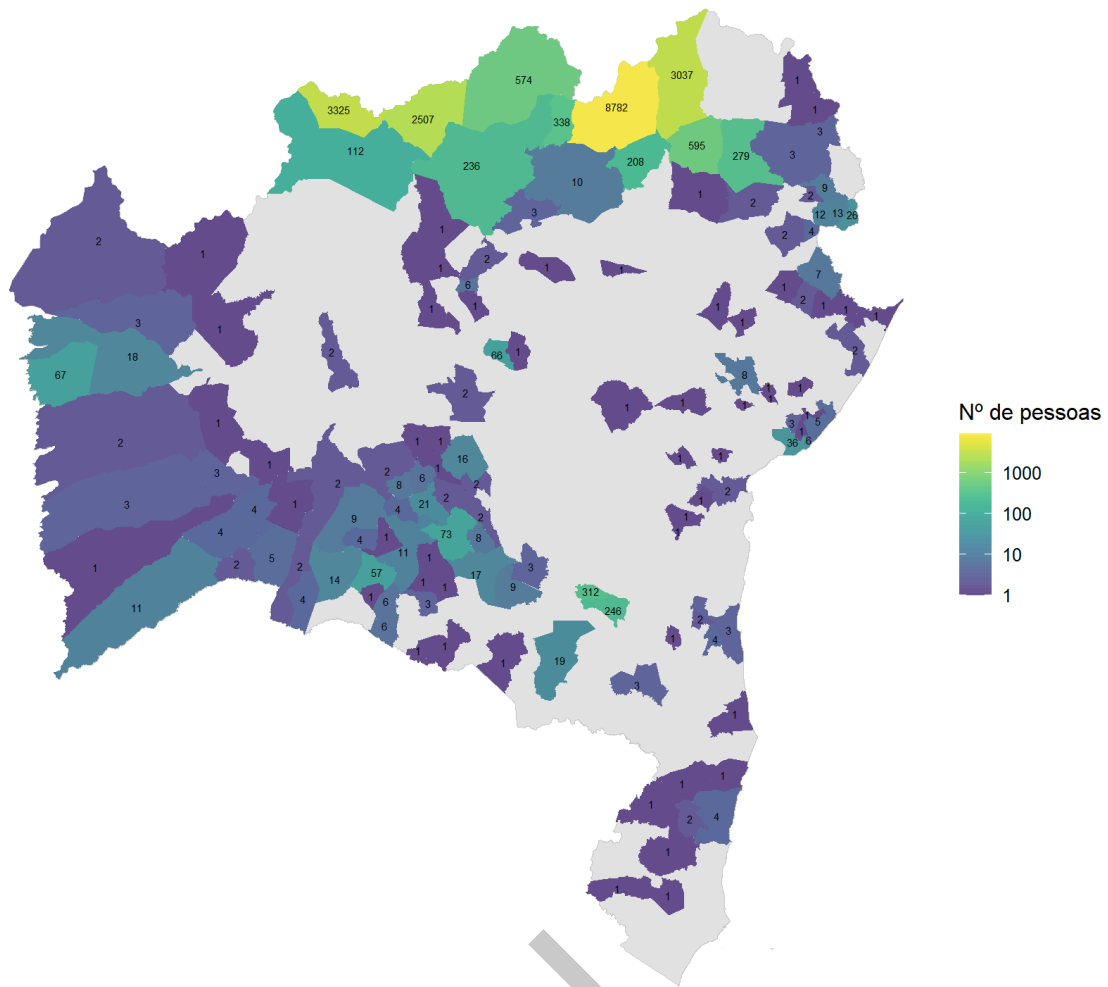

Período: janeiro a dezembro de 2024
 Fonte dos dados: Sistemas internos (Tasy e SisOnco)

| UF | Município/cidade | Distrito | atendimentos | pessoas |
|----|-------------------|----------|--------------|---------|
| BA | | | 3 | 2 |
| BA | ABAIRA | | 44 | 2 |
| BA | ADUSTINA | | 85 | 13 |
| BA | AMARGOSA | | 15 | 1 |
| BA | AMELIA RODRIGUES | | 1 | 1 |
| BA | ANTAS | | 6 | 2 |
| BA | ARACATU | | 153 | 9 |
| BA | BAIANOPOLIS | | 3 | 1 |
| BA | BARREIRAS | | 135 | 18 |
| BA | BOM JESUS DA LAPA | | 54 | 2 |

| UF | Município/cidade | Distrito | atendimentos | pessoas |
|----|-------------------------|----------|--------------|---------|
| BA | BOM JESUS DA SERRA | | 331 | 312 |
| BA | BONITO | | 1 | 1 |
| BA | BOTUPORA | | 64 | 8 |
| BA | BRUMADO | | 123 | 17 |
| BA | CACULE | | 20 | 3 |
| BA | CAEM | | 1 | 1 |
| BA | CAETITE | | 112 | 11 |
| BA | CAMACARI | | 84 | 5 |
| BA | CAMPO ALEGRE DE LOURDES | | 3.732 | 3.325 |
| BA | CAMPO FORMOSO | | 90 | 10 |
| BA | CANAVIEIRAS | | 2 | 1 |
| BA | CANDEIAS | | 20 | 3 |
| BA | CANDIBA | | 73 | 1 |
| BA | CANUDOS | | 561 | 279 |
| BA | CARINHANHA | | 39 | 5 |
| BA | CASA NOVA | | 1.445 | 574 |
| BA | CATU | | 1 | 1 |
| BA | CATURAMA | | 40 | 6 |
| BA | CENTRAL | | 15 | 1 |
| BA | COCOS | | 92 | 11 |
| BA | CONCEICAO DA FEIRA | | 16 | 1 |
| BA | CONCEICAO DO COITE | | 6 | 1 |
| BA | CONCEICAO DO JACUIPE | | 1 | 1 |
| BA | CONDEUBA | | 1 | 1 |
| BA | CORIBE | | 32 | 4 |
| BA | CORRENTINA | | 5 | 3 |
| BA | COTEGIPE | | 1 | 1 |
| BA | CRISOPOLIS | | 1 | 1 |
| BA | CURACA | | 3.900 | 3.037 |
| BA | DIAS D AVILA | | 1 | 1 |
| BA | DOM BASILIO | | 45 | 8 |
| BA | ERICO CARDOSO | | 21 | 2 |
| BA | ESPLANADA | | 15 | 2 |
| BA | EUCLIDES DA CUNHA | | 4 | 2 |
| BA | EUNAPOLIS | | 5 | 1 |
| BA | FATIMA | | 34 | 12 |
| BA | FEIRA DA MATA | | 30 | 2 |

| UF | Município/cidade | Distrito | atendimentos | pessoas |
|----|----------------------|--------------------|--------------|---------|
| BA | FEIRA DE SANTANA | | 87 | 8 |
| BA | FLORESTA AZUL | | 25 | 1 |
| BA | FORMOSA DO RIO PRETO | | 4 | 2 |
| BA | GLORIA | | 1 | 1 |
| BA | GUAIRA | | 7 | 1 |
| BA | GUANAMBI | | 526 | 57 |
| BA | GUARATINGA | | 39 | 1 |
| BA | HELIOPOLIS | | 24 | 4 |
| BA | IBIASSUCE | | 1 | 1 |
| BA | IBIPEBA | | 1 | 1 |
| BA | IBIPITANGA | | 3 | 1 |
| BA | IBOTIRAMA | | 3 | 2 |
| BA | IGAPORA | | 15 | 1 |
| BA | ILHEUS | | 34 | 3 |
| BA | IRECE | | 175 | 6 |
| BA | ITABELA | | 3 | 2 |
| BA | ITABERABA | | 1 | 1 |
| BA | ITABUNA | | 17 | 4 |
| BA | ITAGUACU DA BAHIA | | 2 | 1 |
| BA | ITAJUIPE | | 3 | 2 |
| BA | ITAMARAJU | | 2 | 1 |
| BA | ITAMARI | | 7 | 1 |
| BA | ITAPETINGA | | 43 | 3 |
| BA | ITAPICURU | | 22 | 7 |
| BA | IUIU | | 53 | 4 |
| BA | JABORANDI | | 1 | 1 |
| BA | JAGUARARI | | 216 | 208 |
| BA | JANDEIRA | | 1 | 1 |
| BA | JEREMOABO | | 9 | 3 |
| BA | JUAZEIRO | | 18.111 | 7.476 |
| BA | JUAZEIRO | ABOBORA | 173 | 103 |
| BA | JUAZEIRO | CARNAIBA DO SERTAO | 362 | 160 |
| BA | JUAZEIRO | ITAMOTINGA | 678 | 387 |
| BA | JUAZEIRO | JUNCO | 690 | 301 |
| BA | JUAZEIRO | JUREMAL | 89 | 66 |
| BA | JUAZEIRO | MANICOBA | 13 | 4 |
| BA | JUAZEIRO | MASSAROCA | 151 | 81 |

| UF | Município/cidade | Distrito | atendimentos | pessoas |
|----|-----------------------------|-----------|--------------|---------|
| BA | JUAZEIRO | PINHOES | 416 | 254 |
| BA | LAGOA REAL | | 11 | 1 |
| BA | LAJEDO ALTO | | 1 | 1 |
| BA | LAPAO | | 12 | 1 |
| BA | LAURO DE FREITAS | | 11 | 6 |
| BA | LIVRAMENTO DE NOSSA SENHORA | | 679 | 71 |
| BA | LIVRAMENTO DE NOSSA SENHORA | ITANAGE | 2 | 2 |
| BA | LUIS EDUARDO MAGALHAES | | 945 | 67 |
| BA | MACAUBAS | | 3 | 2 |
| BA | MALHADA | | 4 | 2 |
| BA | MATINA | | 10 | 4 |
| BA | MEDEIROS NETO | | 5 | 1 |
| BA | MONTE SANTO | | 55 | 1 |
| BA | MORTUGABA | | 6 | 1 |
| BA | MULUNGU DO MORRO | CANUDOS | 86 | 66 |
| BA | NOVA SOURE | | 8 | 1 |
| BA | NOVO HORIZONTE | | 1 | 1 |
| BA | OLINDINA | | 3 | 1 |
| BA | OLINDINA | UMBUZEIRO | 3 | 1 |
| BA | PALMAS DE MONTE ALTO | | 125 | 14 |
| BA | PARAMIRIM | | 237 | 21 |
| BA | PARIPIRANGA | | 90 | 26 |
| BA | PAULO AFONSO | | 2 | 1 |
| BA | PIATA | | 302 | 16 |
| BA | PILAO ARCADO | | 280 | 112 |
| BA | PINDAI | | 33 | 6 |
| BA | POCOES | | 309 | 246 |
| BA | PORTO SEGURO | | 21 | 4 |
| BA | PRESIDENTE TANCREDO NEVES | | 5 | 1 |
| BA | RAFAEL JAMBEIRO | | 1 | 1 |
| BA | REMANSO | | 2.978 | 2.507 |
| BA | RIACHAO DAS NEVES | | 6 | 3 |
| BA | RIACHO DE SANTANA | | 129 | 9 |
| BA | RIBEIRA DO POMBAL | | 6 | 2 |
| BA | RIO DE CONTAS | | 17 | 2 |
| BA | RIO DO ANTONIO | | 1 | 1 |
| BA | RIO DO PIRES | | 3 | 1 |

| UF | Município/cidade | Distrito | atendimentos | pessoas |
|-------|------------------------|----------|--------------|---------|
| BA | RIO REAL | | 1 | 1 |
| BA | RODA VELHA | | 4 | 2 |
| BA | SALVADOR | | 280 | 36 |
| BA | SANTA BRIGIDA | | 48 | 3 |
| BA | SANTA CRUZ CABRALIA | | 17 | 1 |
| BA | SANTA MARIA DA VITORIA | | 18 | 3 |
| BA | SANTA RITA DE CASSIA | | 144 | 1 |
| BA | SANTANA | | 1 | 1 |
| BA | SANTO ANTONIO DE JESUS | | 1 | 1 |
| BA | SAO DESIDERIO | | 7 | 2 |
| BA | SAO FELIX DO CORIBE | | 18 | 4 |
| BA | SAO GABRIEL | | 6 | 2 |
| BA | SEABRA | | 3 | 2 |
| BA | SENTO SE | | 597 | 236 |
| BA | SERRA DO RAMALHO | | 1 | 1 |
| BA | SERRINHA | | 1 | 1 |
| BA | SIMOES FILHO | | 3 | 1 |
| BA | SITIO DO QUINTO | | 37 | 9 |
| BA | SOBRADINHO | | 880 | 338 |
| BA | TANHACU | | 8 | 3 |
| BA | TANQUE NOVO | | 56 | 4 |
| BA | TEIXEIRA DE FREITAS | | 6 | 1 |
| BA | TREMEDAL | | 5 | 1 |
| BA | UAUA | | 1.301 | 595 |
| BA | UMBURANAS | | 28 | 3 |
| BA | URANDI | | 92 | 6 |
| BA | VALENCA | | 9 | 2 |
| BA | VARZEA NOVA | | 20 | 1 |
| BA | VITORIA DA CONQUISTA | | 188 | 19 |
| BA | WENCESLAU GUIMARAES | | 24 | 1 |
| Total | | | 43.665 | 21.351 |

Ceará

Em 2024, nós atendemos 1.192 pessoas de 54 municípios do estado de CE

Número de pessoas atendidas pelo Hospital de Amor através de nossos serviços de prevenção, tratamento e/ou reabilitação

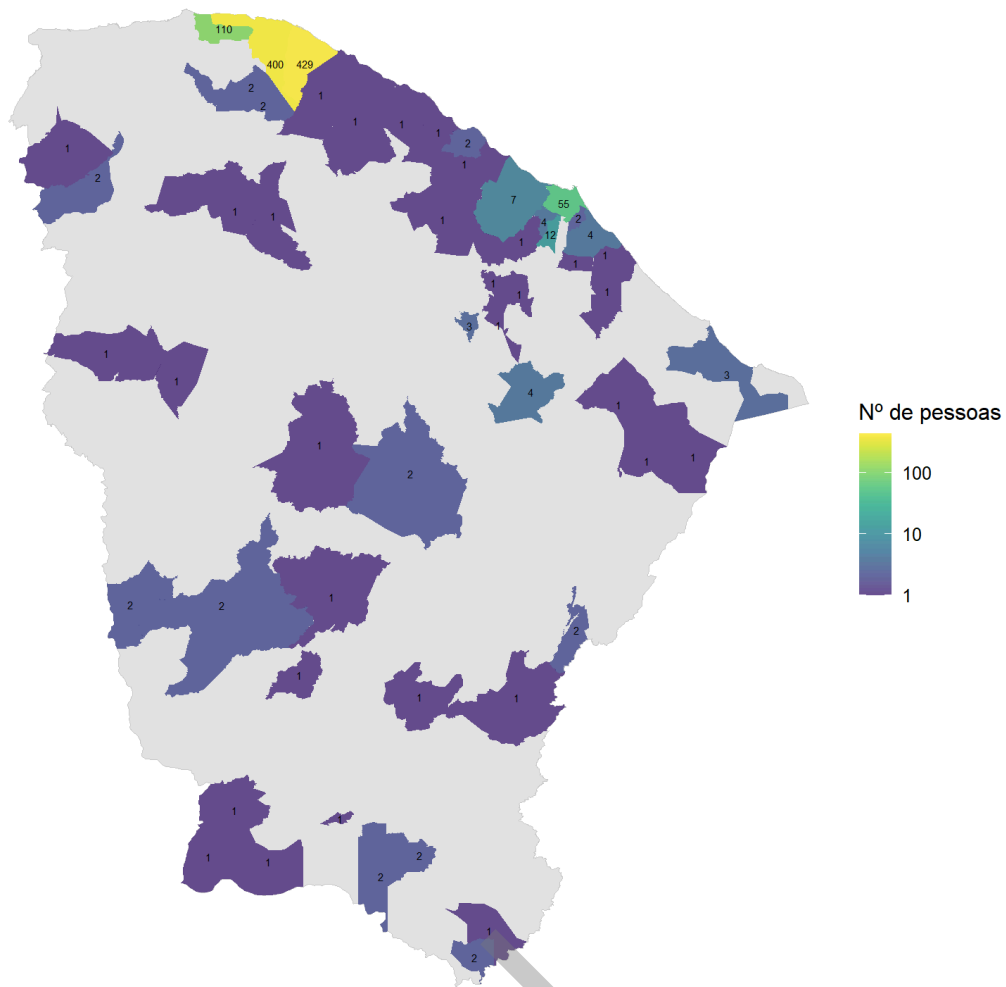

Período: janeiro a dezembro de 2024
Fonte dos dados: Sistemas internos (Tasy e SisOnco)

| UF | Município/cidade | Distrito | atendimentos | pessoas |
|----|------------------|----------|--------------|---------|
| CE | | | 8 | 2 |
| CE | ACARAU | | 401 | 400 |
| CE | ALTANEIRA | | 6 | 1 |
| CE | AMONTADA | | 1 | 1 |
| CE | AQUIRAZ | | 96 | 4 |
| CE | ARACATI | | 68 | 3 |
| CE | ARANAU | | 21 | 21 |
| CE | ARARIPE | | 2 | 1 |
| CE | ARATUBA | | 57 | 3 |
| CE | BATURITE | | 1 | 1 |

| UF | Município/cidade | Distrito | atendimentos | pessoas |
|----|-------------------|---------------|--------------|---------|
| CE | BOA VIAGEM | | 37 | 1 |
| CE | BREJO SANTO | | 1 | 1 |
| CE | CAMPOS SALES | | 1 | 1 |
| CE | CARVOEIRO | | 55 | 55 |
| CE | CASCADEL | | 4 | 1 |
| CE | CATARINA | | 1 | 1 |
| CE | CAUCAIA | | 31 | 7 |
| CE | CRATO | | 3 | 2 |
| CE | CRUZ | | 111 | 110 |
| CE | EUSEBIO | | 89 | 2 |
| CE | FORQUILHA | | 10 | 1 |
| CE | FORTALEZA | | 862 | 55 |
| CE | HORIZONTE | | 1 | 1 |
| CE | IBARETAMA | PIRANGI | 4 | 4 |
| CE | ICO | | 78 | 1 |
| CE | IGUATU | | 1 | 1 |
| CE | IPUEIRAS | | 16 | 1 |
| CE | ITAPIPOCA | | 4 | 1 |
| CE | ITAREMA | | 429 | 429 |
| CE | JATI | | 63 | 2 |
| CE | JUAZEIRO DO NORTE | | 2 | 2 |
| CE | JURITIANHA | | 28 | 28 |
| CE | LIMOEIRO DO NORTE | | 13 | 1 |
| CE | MARACANAU | | 32 | 4 |
| CE | MARANGUAPE | | 1 | 1 |
| CE | MARCO | | 86 | 2 |
| CE | MOMBACA | | 1 | 1 |
| CE | MORRINHOS | | 24 | 2 |
| CE | NOVA RUSSAS | | 1 | 1 |
| CE | PACATUBA | | 65 | 12 |
| CE | PACOTI | COLINA | 1 | 1 |
| CE | PARACURU | | 2 | 2 |
| CE | PARAIPABA | | 33 | 1 |
| CE | PENTECOSTE | | 9 | 1 |
| CE | PEREIRO | | 3 | 2 |
| CE | PINDORETAMA | | 1 | 1 |
| CE | QUITERIANOPOLIS | SAO FRANCISCO | 2 | 2 |

| UF | Município/cidade | Distrito | atendimentos | pessoas |
|-----------|-------------------------|-----------------|---------------------|----------------|
| CE | QUIXERAMOBIM | | 10 | 2 |
| CE | QUIXERE | | 1 | 1 |
| CE | REDENCAO | | 3 | 1 |
| CE | RUSSAS | | 4 | 1 |
| CE | SALITRE | | 1 | 1 |
| CE | SAO GONCALO DO AMARANTE | | 3 | 1 |
| CE | SOBRAL | | 1 | 1 |
| CE | TAUA | | 114 | 2 |
| CE | TIANGUA | | 40 | 1 |
| CE | TIANGUA | ARAPA | 2 | 1 |
| CE | TRAIRI | | 8 | 1 |
| CE | VICOSA DO CEARA | | 10 | 1 |
| Total | | | 2.963 | 1.192 |

Hospital
de Amor

Distrito Federal [🔗](#)

Em 2024, nós atendemos 399 pessoas de 1 municípios do estado de DF

Número de pessoas atendidas pelo Hospital de Amor através de nossos serviços de prevenção, tratamento e/ou reabilitação

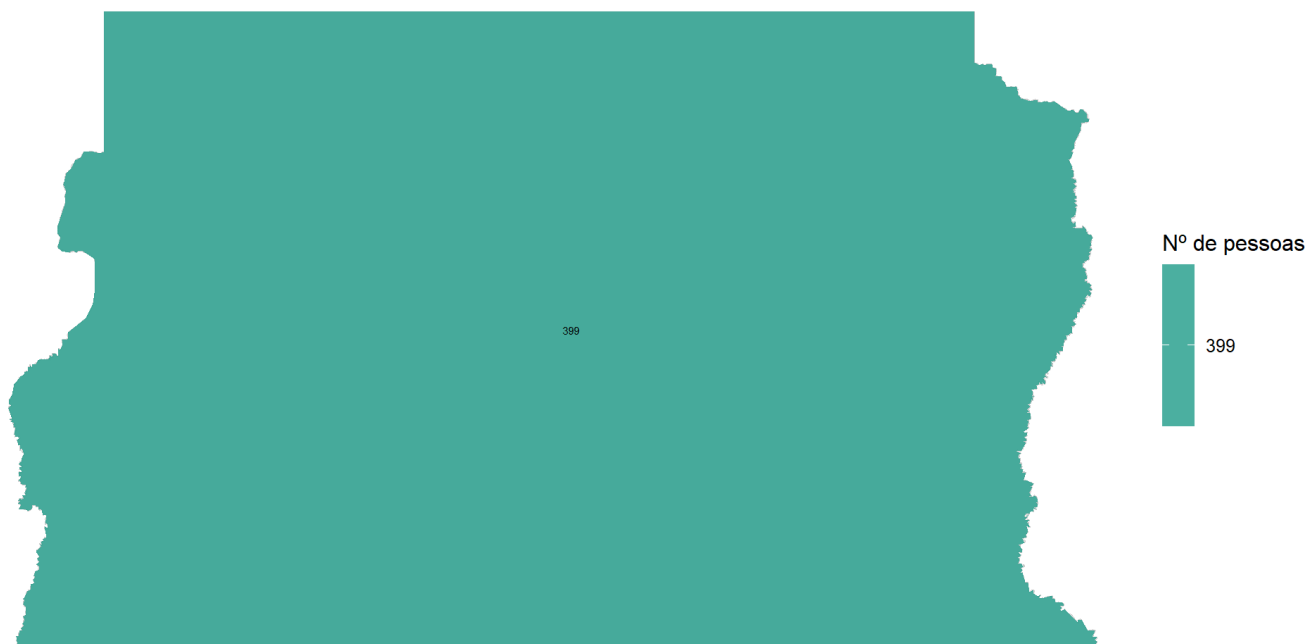

Período: janeiro a dezembro de 2024
Fonte dos dados: Sistemas internos (Tasy e SisOnco)

| UF | Município/cidade | Distrito | atendimentos | pessoas |
|-------|------------------|----------|--------------|---------|
| DF | BRASILIA | | 2.096 | 399 |
| Total | | | 2.096 | 399 |

Espírito Santo

Em 2024, nós atendemos 77 pessoas de 25 municípios do estado de ES

Número de pessoas atendidas pelo Hospital de Amor através de nossos serviços de prevenção, tratamento e/ou reabilitação

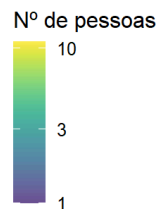
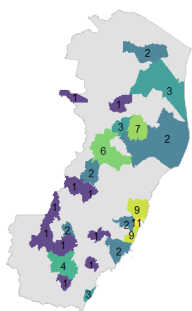

Período: janeiro a dezembro de 2024
Fonte dos dados: Sistemas internos (Tasy e SisOnco)

| UF | Município/cidade | Distrito | atendimentos | pessoas |
|----|-------------------------|----------|--------------|---------|
| ES | ATILIO VIVACQUA | | 23 | 1 |
| ES | BREJETUBA | | 15 | 1 |
| ES | CACHOEIRO DE ITAPEMIRIM | | 187 | 4 |
| ES | CARIACICA | | 32 | 2 |
| ES | CASTELO | | 2 | 1 |
| ES | COLATINA | | 43 | 6 |
| ES | GOVERNADOR LINDENBERG | | 30 | 3 |
| ES | GUARAPARI | | 2 | 2 |
| ES | ICONHA | | 1 | 1 |
| ES | ITAGUACU | | 7 | 2 |

| UF | Município/cidade | Distrito | atendimentos | pessoas |
|-----------|-------------------------|-----------------|---------------------|----------------|
| ES | ITARANA | | 1 | 1 |
| ES | LARANJA DA TERRA | | 1 | 1 |
| ES | LINHARES | | 4 | 2 |
| ES | MANTENOPOLIS | | 1 | 1 |
| ES | MARATAIZES | | 16 | 3 |
| ES | MARECHAL FLORIANO | | 1 | 1 |
| ES | MUNIZ FREIRE | | 1 | 1 |
| ES | PINHEIROS | | 52 | 2 |
| ES | RIO BANANAL | | 28 | 7 |
| ES | SAO GABRIEL DA PALHA | | 7 | 1 |
| ES | SAO MATEUS | | 27 | 3 |
| ES | SERRA | | 106 | 9 |
| ES | VENDA NOVA DO IMIGRANTE | | 29 | 2 |
| ES | VILA VELHA | | 52 | 9 |
| ES | VITORIA | | 47 | 11 |
| Total | | | 715 | 77 |

Hospital
de Amor

Goiás

Em 2024, nós atendemos 9.389 pessoas de 159 municípios do estado de GO

Número de pessoas atendidas pelo Hospital de Amor através de nossos serviços de prevenção, tratamento e/ou reabilitação

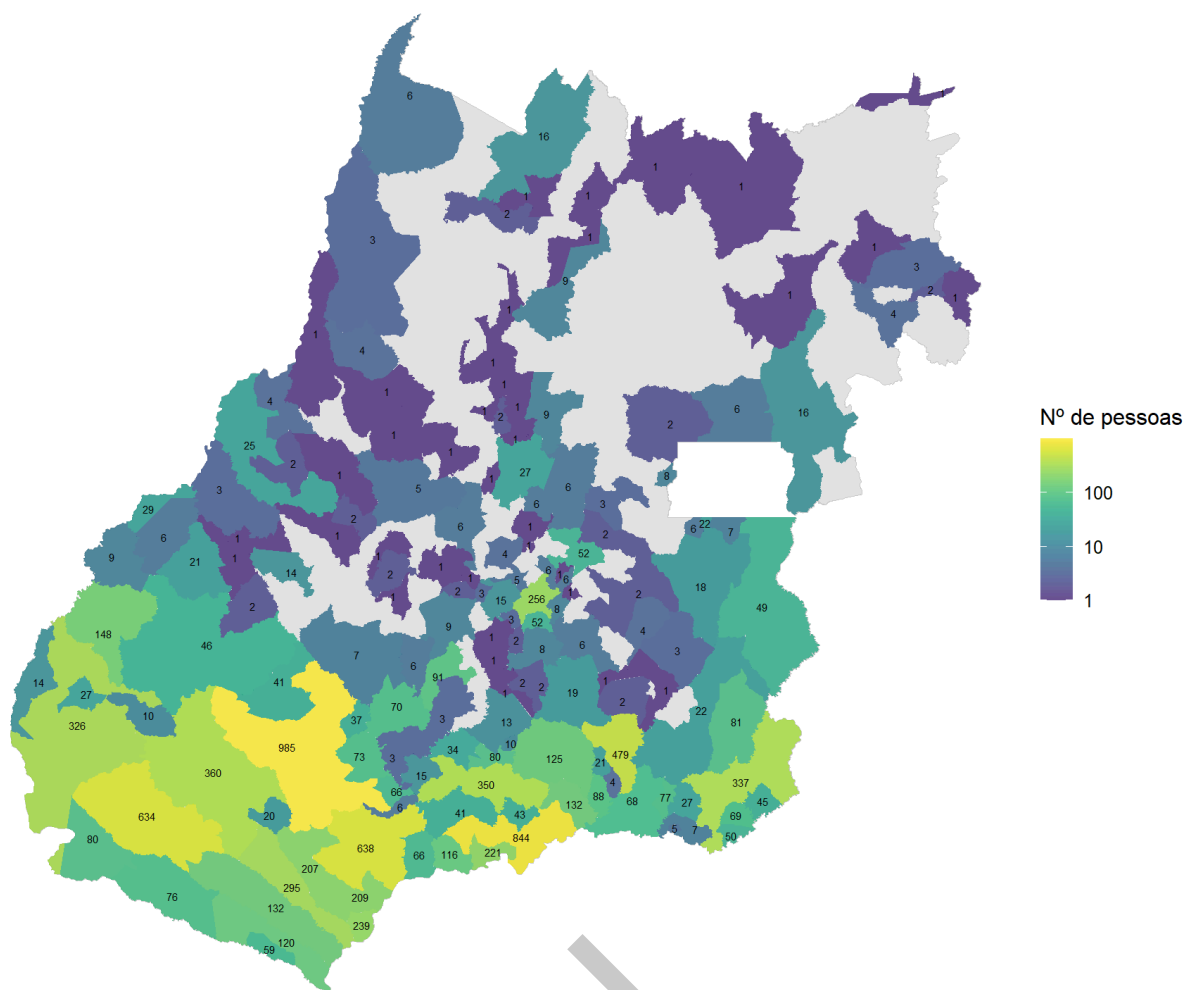

Período: janeiro a dezembro de 2024
Fonte dos dados: Sistemas internos (Tasy e SisOnco)

| UF | Município/cidade | Distrito | atendimentos | pessoas |
|----|-----------------------|----------|--------------|---------|
| GO | | | 3 | 2 |
| GO | ABADIA DE GOIAS | | 121 | 3 |
| GO | ABADIANIA | | 25 | 2 |
| GO | ACREUNA | | 494 | 69 |
| GO | ACREUNA | ARANTINA | 20 | 1 |
| GO | AGUA LIMPA | | 551 | 88 |
| GO | AGUAS LINDAS DE GOIAS | | 18 | 8 |
| GO | ALOANDIA | | 252 | 10 |
| GO | ALVORADA DO NORTE | | 88 | 4 |
| GO | AMARALINA | | 9 | 2 |

| UF | Município/cidade | Distrito | atendimentos | pessoas |
|----|-----------------------|----------------------------|--------------|---------|
| GO | ANAPOLIS | | 478 | 52 |
| GO | ANHANGUERA | | 8 | 5 |
| GO | ANICUNS | | 6 | 1 |
| GO | APARECIDA DE GOIANIA | | 518 | 52 |
| GO | APARECIDA DO RIO DOCE | | 108 | 20 |
| GO | APORE | | 287 | 76 |
| GO | ARAGARCAS | | 197 | 29 |
| GO | ARAGOIANIA | | 6 | 2 |
| GO | ARAGUAPAZ | | 8 | 1 |
| GO | ARENOPOLIS | | 32 | 1 |
| GO | ARUANA | | 9 | 1 |
| GO | AVELINOPOLIS | | 2 | 1 |
| GO | BALIZA | | 102 | 9 |
| GO | BELA VISTA DE GOIAS | | 95 | 6 |
| GO | BOM JARDIM DE GOIAS | | 50 | 6 |
| GO | BOM JESUS DE GOIAS | | 397 | 41 |
| GO | BONFINOPOLIS | | 1 | 1 |
| GO | BRITANIA | | 12 | 4 |
| GO | BURITI ALEGRE | | 1.107 | 132 |
| GO | BURITINOPOLIS | | 24 | 2 |
| GO | CACHOEIRA ALTA | | 1.189 | 207 |
| GO | CACHOEIRA DOURADA | | 1.393 | 221 |
| GO | CACU | | 1.975 | 295 |
| GO | CAIAPONIA | | 559 | 46 |
| GO | CALDAS NOVAS | | 5.329 | 479 |
| GO | CAMPINORTE | | 1 | 1 |
| GO | CAMPO ALEGRE DE GOIAS | | 483 | 81 |
| GO | CAMPOS BELOS | | 6 | 1 |
| GO | CASTELANDIA | | 191 | 6 |
| GO | CATALAO | | 4.113 | 332 |
| GO | CATALAO | SANTO ANTONIO DO RIO VERDE | 15 | 5 |
| GO | CAVALCANTE | | 1 | 1 |
| GO | CERES | | 1 | 1 |
| GO | CHAPADAO DO CEU | | 728 | 80 |
| GO | CIDADE OCIDENTAL | | 70 | 7 |
| GO | CORUMBA DE GOIAS | | 3 | 3 |
| GO | CORUMBAIBA | | 309 | 68 |

| UF | Município/cidade | Distrito | atendimentos | pessoas |
|----|------------------|-------------------|--------------|---------|
| GO | CRISTALINA | | 359 | 49 |
| GO | CRISTIANOPOLIS | | 25 | 1 |
| GO | CROMINIA | | 18 | 2 |
| GO | CUMARI | | 143 | 7 |
| GO | DAMOLANDIA | | 2 | 1 |
| GO | DAVINOPOLIS | | 109 | 45 |
| GO | DIORAMA | | 1 | 1 |
| GO | DOVERLANDIA | | 1.338 | 148 |
| GO | EDEIA | | 77 | 3 |
| GO | FAINA | | 12 | 1 |
| GO | FAZENDA NOVA | | 8 | 1 |
| GO | FIRMINOPOLIS | | 7 | 1 |
| GO | FORMOSA | | 196 | 16 |
| GO | FORMOSO | | 8 | 1 |
| GO | GOIANAPOLIS | | 148 | 6 |
| GO | GOIANDIRA | | 192 | 27 |
| GO | GOIANESIA | | 33 | 9 |
| GO | GOIANIA | | 1.428 | 256 |
| GO | GOIANIRA | | 28 | 5 |
| GO | GOIAS | | 19 | 3 |
| GO | GOIAS | DAVIDOPOLIS | 2 | 2 |
| GO | GOIATUBA | | 3.829 | 348 |
| GO | GOIATUBA | MARCIANOPOLIS | 4 | 2 |
| GO | GOUVELANDIA | | 380 | 66 |
| GO | GUAPO | | 22 | 1 |
| GO | HIDROLANDIA | | 67 | 8 |
| GO | IACIARA | | 1 | 1 |
| GO | INACIOLANDIA | | 783 | 116 |
| GO | INDIARA | | 683 | 91 |
| GO | INHUMAS | | 20 | 4 |
| GO | IPAMERI | | 56 | 21 |
| GO | IPAMERI | DOMICIANO RIBEIRO | 46 | 1 |
| GO | IPORA | | 193 | 14 |
| GO | ITABERAI | | 35 | 6 |
| GO | ITAGUACU | | 71 | 6 |
| GO | ITAGUARU | | 3 | 1 |
| GO | ITAJA | | 772 | 120 |

| UF | Município/cidade | Distrito | atendimentos | pessoas |
|----|------------------------|------------|--------------|---------|
| GO | ITAPACI | | 7 | 1 |
| GO | ITAPIRAPUA | | 5 | 1 |
| GO | ITAPURANGA | | 1 | 1 |
| GO | ITARUMA | | 707 | 132 |
| GO | ITUMBIARA | | 6.992 | 844 |
| GO | JANDAIA | | 25 | 6 |
| GO | JARAGUA | | 409 | 27 |
| GO | JATAI | | 3.397 | 360 |
| GO | JOVIANIA | | 429 | 80 |
| GO | JUSSARA | | 180 | 25 |
| GO | LAGOA SANTA | | 267 | 59 |
| GO | LUZIANIA | | 296 | 18 |
| GO | MAIRIPOTABA | | 2 | 1 |
| GO | MAMBAI | | 14 | 1 |
| GO | MARZAGAO | | 6 | 4 |
| GO | MAURILANDIA | | 776 | 66 |
| GO | MINACU | | 4 | 1 |
| GO | MINEIROS | | 3.722 | 326 |
| GO | MONTES CLAROS DE GOIAS | | 30 | 3 |
| GO | MONTIVIDIU | | 319 | 41 |
| GO | MORRINHOS | | 903 | 125 |
| GO | MOZARLANDIA | | 8 | 4 |
| GO | MUTUNOPOLIS | | 1 | 1 |
| GO | NAZARIO | | 26 | 2 |
| GO | NEROPOLIS | | 27 | 6 |
| GO | NOVA AURORA | | 420 | 77 |
| GO | NOVA CRIXAS | | 30 | 3 |
| GO | NOVA GLORIA | | 1 | 1 |
| GO | NOVO BRASIL | | 1 | 1 |
| GO | NOVO BRASIL | NOVO GOIAS | 8 | 1 |
| GO | NOVO GAMA | | 9 | 6 |
| GO | ORIZONA | | 26 | 3 |
| GO | OUVIDOR | | 521 | 69 |
| GO | PADRE BERNARDO | | 5 | 2 |
| GO | PALESTINA DE GOIAS | | 13 | 2 |
| GO | PALMEIRAS DE GOIAS | | 35 | 9 |
| GO | PANAMA | | 143 | 43 |

| UF | Município/cidade | Distrito | atendimentos | pessoas |
|----|----------------------------|-------------------|--------------|---------|
| GO | PARANAIGUARA | | 1.356 | 209 |
| GO | PARAUNA | | 46 | 7 |
| GO | PEROLANDIA | | 63 | 10 |
| GO | PETROLINA DE GOIAS | | 11 | 1 |
| GO | PILAR DE GOIAS | | 5 | 1 |
| GO | PIRACANJUBA | | 131 | 19 |
| GO | PIRANHAS | | 271 | 21 |
| GO | PIRENOPOLIS | | 72 | 6 |
| GO | PIRES DO RIO | | 1 | 1 |
| GO | PLANALTINA | | 8 | 6 |
| GO | PONTALINA | | 226 | 13 |
| GO | PORANGATU | | 141 | 16 |
| GO | PORTEIRAO | | 79 | 15 |
| GO | PORTELANDIA | | 344 | 27 |
| GO | POSSE | | 26 | 3 |
| GO | PROFESSOR JAMIL | | 4 | 2 |
| GO | QUIRINOPOLIS | | 4.361 | 638 |
| GO | RIALMA | | 2 | 2 |
| GO | RIANAPOLIS | | 5 | 1 |
| GO | RIO QUENTE | | 213 | 21 |
| GO | RIO VERDE | | 11.189 | 974 |
| GO | RIO VERDE | LAGOA DO BAUZINHO | 143 | 5 |
| GO | RIO VERDE | OURO | 64 | 4 |
| GO | RIO VERDE | RIO | 40 | 2 |
| GO | RIO VERDE | RIVERLANDIA | 1 | 1 |
| GO | SANCLERLANDIA | | 2 | 1 |
| GO | SANTA BARBARA DE GOIAS | | 17 | 3 |
| GO | SANTA CRUZ DAS LAJES | | 2 | 1 |
| GO | SANTA CRUZ DE GOIAS | | 59 | 2 |
| GO | SANTA FE DE GOIAS | | 4 | 2 |
| GO | SANTA HELENA DE GOIAS | | 815 | 73 |
| GO | SANTA ISABEL | CIRILANDIA | 1 | 1 |
| GO | SANTA RITA DO ARAGUAIA | | 61 | 14 |
| GO | SANTO ANTONIO DA BARRA | | 259 | 37 |
| GO | SANTO ANTONIO DO RIO VERDE | | 142 | 5 |
| GO | SAO FRANCISCO DE GOIAS | | 6 | 6 |
| GO | SAO JOAO D ALIANCA | | 7 | 1 |

| UF | Município/cidade | Distrito | atendimentos | pessoas |
|-----------|--------------------------|-----------------|---------------------|----------------|
| GO | SAO LUIS DE MONTES BELOS | | 2 | 2 |
| GO | SAO MIGUEL DO ARAGUAIA | | 43 | 6 |
| GO | SAO SIMAO | | 1.610 | 231 |
| GO | SAO SIMAO | ITAGUACU | 39 | 8 |
| GO | SARANDI | | 10 | 1 |
| GO | SENADOR CANEDO | | 124 | 8 |
| GO | SERRANOPOLIS | | 1.428 | 634 |
| GO | SILVANIA | | 3 | 2 |
| GO | TEREZOPOLIS DE GOIAS | | 12 | 1 |
| GO | TRES RANCHOS | | 468 | 50 |
| GO | TRINDADE | | 144 | 15 |
| GO | TURVELANDIA | | 23 | 3 |
| GO | URUACU | | 73 | 9 |
| GO | VALPARAISO DE GOIAS | | 84 | 22 |
| GO | VARJAO | | 2 | 1 |
| GO | VIANOPOLIS | | 75 | 4 |
| GO | VICENTINOPOLIS | | 281 | 34 |
| Total | | | 76.875 | 9.390 |

Hospital
de Amor

Maranhão

Em 2024, nós atendemos 19.825 pessoas de 99 municípios do estado de MA
 Número de pessoas atendidas pelo Hospital de Amor através de
 nossos serviços de prevenção, tratamento e/ou reabilitação

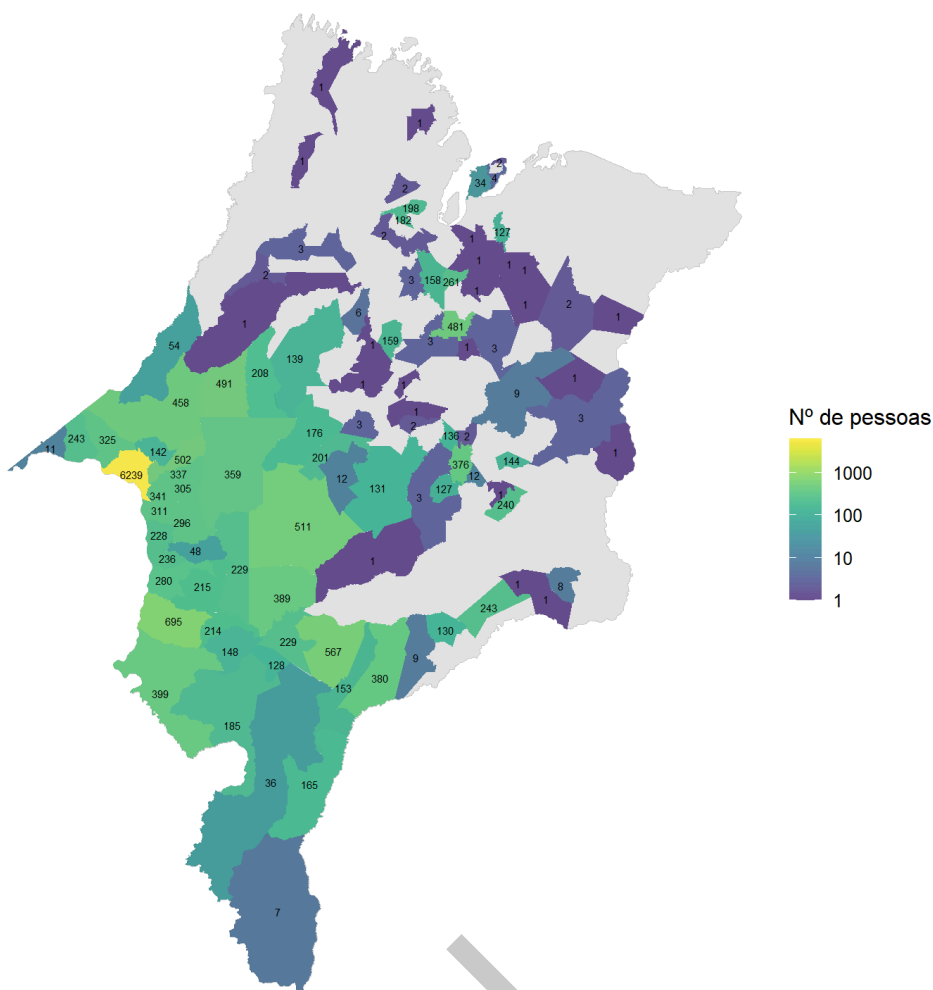

Período: janeiro a dezembro de 2024
 Fonte dos dados: Sistemas internos (Tasy e SisOnco)

| UF | Município/cidade | Distrito | atendimentos | pessoas |
|----|-------------------------|----------|--------------|---------|
| MA | | | 1 | 1 |
| MA | ACAILANDIA | | 1.013 | 458 |
| MA | ALDEIAS ALTAS | | 1 | 1 |
| MA | ALTO ALEGRE DO MARANHAO | | 1 | 1 |
| MA | ALTO PARNAIBA | | 24 | 7 |
| MA | AMARANTE DO MARANHAO | | 627 | 359 |
| MA | ARAME | | 245 | 176 |
| MA | ARARI | | 158 | 158 |
| MA | BACABAL | | 7 | 3 |
| MA | BALSAS | | 297 | 36 |

| UF | Município/cidade | Distrito | atendimentos | pessoas |
|----|--------------------------|----------|--------------|---------|
| MA | BARRA DO CORDA | | 148 | 131 |
| MA | BOM JARDIM | | 1 | 1 |
| MA | BOM JESUS DAS SELVAS | | 573 | 491 |
| MA | BURITI | | 3 | 1 |
| MA | BURITICUPU | | 275 | 208 |
| MA | BURITIRANA | | 504 | 305 |
| MA | CAMPESTRE DO MARANHÃO | | 529 | 236 |
| MA | CANDIDO MENDES | | 2 | 1 |
| MA | CANTANHEDE | | 47 | 1 |
| MA | CAROLINA | | 665 | 399 |
| MA | CAXIAS | | 55 | 3 |
| MA | CHAPADINHA | | 7 | 2 |
| MA | CIDELANDIA | | 586 | 325 |
| MA | CODO | | 323 | 9 |
| MA | COROATA | | 67 | 3 |
| MA | DAVINOPOLIS | | 721 | 341 |
| MA | DOM PEDRO | | 24 | 2 |
| MA | ESPERANTINOPOLIS | | 26 | 2 |
| MA | ESTREITO | | 1.263 | 695 |
| MA | FEIRA NOVA DO MARANHÃO | | 169 | 148 |
| MA | FERNANDO FALCAO | | 1 | 1 |
| MA | FORMOSA DA SERRA NEGRA | | 634 | 389 |
| MA | FORTALEZA DOS NOGUEIRAS | | 317 | 229 |
| MA | FORTUNA | | 276 | 240 |
| MA | GOVERNADOR EDISON LOBAO | | 577 | 311 |
| MA | GOVERNADOR LUIZ ROCHA | | 1 | 1 |
| MA | GRACA ARANHA | | 18 | 12 |
| MA | GRAJAU | | 750 | 511 |
| MA | IMPERATRIZ | | 17.994 | 6.239 |
| MA | ITAIPAVA DO GRAJAU | | 275 | 201 |
| MA | ITAPECURU MIRIM | | 5 | 1 |
| MA | ITINGA DO MARANHÃO | | 162 | 54 |
| MA | JENIPAPO DOS VIEIRAS | | 32 | 12 |
| MA | JOAO LISBOA | | 1.087 | 502 |
| MA | LAGO DO JUNCO | | 6 | 1 |
| MA | LAGOA GRANDE DO MARANHÃO | | 13 | 3 |
| MA | LAJEADO NOVO | | 122 | 48 |

| UF | Município/cidade | Distrito | atendimentos | pessoas |
|----|----------------------------|----------|--------------|---------|
| MA | LORETO | | 512 | 380 |
| MA | MARANHAOZINHO | | 3 | 1 |
| MA | MIRANDA DO NORTE | | 261 | 261 |
| MA | MIRINZAL | | 19 | 1 |
| MA | MONTES ALTOS | | 579 | 296 |
| MA | NINA RODRIGUES | | 1 | 1 |
| MA | NOVA COLINAS | | 245 | 128 |
| MA | OLHO D AGUA DAS CUNHAS | | 217 | 159 |
| MA | OLINDA NOVA DO MARANHAO | | 182 | 182 |
| MA | PALMEIRANDIA | | 9 | 2 |
| MA | PARAIBANO | | 1 | 1 |
| MA | PASTOS BONS | | 255 | 243 |
| MA | PAULO RAMOS | | 3 | 1 |
| MA | POCAO DE PEDRAS | | 1 | 1 |
| MA | PORTO FRANCO | | 656 | 280 |
| MA | PRESIDENTE DUTRA | | 479 | 376 |
| MA | PRESIDENTE JUSCELINO | | 127 | 127 |
| MA | PRESIDENTE VARGAS | | 2 | 1 |
| MA | RAPOSA | | 4 | 2 |
| MA | RIACHAO | | 287 | 185 |
| MA | RIBAMAR FIQUENE | | 303 | 228 |
| MA | SAMBAIBA | | 188 | 153 |
| MA | SANTA FILOMENA DO MARANHAO | | 188 | 127 |
| MA | SANTA INES | | 20 | 6 |
| MA | SANTA LUZIA | | 219 | 139 |
| MA | SANTA RITA | | 31 | 1 |
| MA | SAO DOMINGOS DO AZEITAO | | 197 | 130 |
| MA | SAO FELIX DE BALSAS | | 13 | 9 |
| MA | SAO FRANCISCO DO BREJAO | | 223 | 142 |
| MA | SAO JOAO DO CARU | | 31 | 2 |
| MA | SAO JOAO DO PARAISO | | 308 | 215 |
| MA | SAO JOAO DOS PATOS | | 2 | 1 |
| MA | SAO JOSE DE RIBAMAR | | 11 | 4 |
| MA | SAO JOSE DOS BASILIOS | | 197 | 136 |
| MA | SAO LUIS | | 136 | 34 |
| MA | SAO MATEUS DO MARANHAO | | 481 | 481 |
| MA | SAO PEDRO DA AGUA BRANCA | | 20 | 11 |

| UF | Município/cidade | Distrito | atendimentos | pessoas |
|-----------|------------------------------|-----------------|---------------------|----------------|
| MA | SAO PEDRO DOS CRENTES | | 331 | 214 |
| MA | SAO RAIMUNDO DAS MANGABEIRAS | | 607 | 567 |
| MA | SAO VICENTE FERRER | | 300 | 198 |
| MA | SENADOR ALEXANDRE COSTA | | 144 | 144 |
| MA | SENADOR LA ROCQUE | | 610 | 337 |
| MA | SITIO NOVO | | 356 | 229 |
| MA | SUCUPIRA DO RIACHAO | | 12 | 8 |
| MA | TASSO FRAGOSO | | 266 | 165 |
| MA | TIMON | | 2 | 1 |
| MA | TUNTUM | | 80 | 3 |
| MA | VARGEM GRANDE | | 4 | 1 |
| MA | VIANA | | 4 | 2 |
| MA | VILA NOVA DOS MARTIRIOS | | 291 | 243 |
| MA | VITORIA DO MEARIM | | 24 | 3 |
| MA | VITORINO FREIRE | | 3 | 1 |
| MA | ZE DOCA | | 24 | 3 |
| Total | | | 40.101 | 19.825 |

Hospital
de Amor

Em 2024, nós atendemos 37.226 pessoas de 385 municípios do estado de MG

Número de pessoas atendidas pelo Hospital de Amor através de nossos serviços de prevenção, tratamento e/ou reabilitação

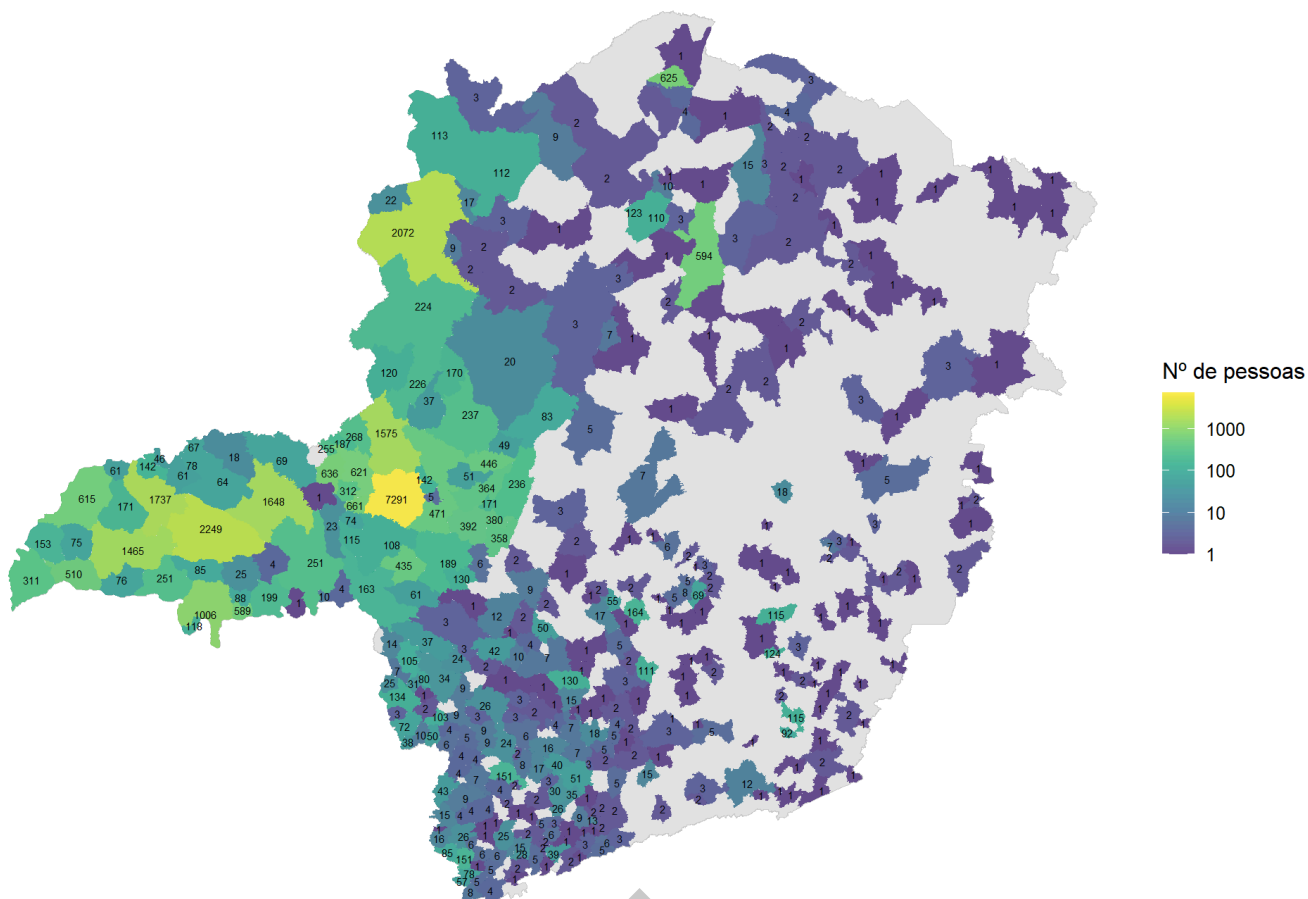

Período: janeiro a dezembro de 2024
 Fonte dos dados: Sistemas internos (Tasy e SisOnco)

| UF | Município/cidade | Distrito | atendimentos | pessoas |
|----|---------------------|----------|--------------|---------|
| MG | | | 9 | 3 |
| MG | ABADIA DOS DOURADOS | | 537 | 268 |
| MG | ABAETE | | 9 | 3 |
| MG | AGUA BOA | | 38 | 3 |
| MG | AGUA COMPRIDA | | 8 | 1 |
| MG | AGUANIL | | 1 | 1 |
| MG | AIMORES | | 16 | 2 |
| MG | ALBERTINA | | 3 | 1 |
| MG | ALEM PARAIBA | | 1 | 1 |
| MG | ALFENAS | | 245 | 24 |

| UF | Município/cidade | Distrito | atendimentos | pessoas |
|----|-----------------------|----------|--------------|---------|
| MG | ALMENARA | | 1 | 1 |
| MG | ALPINOPOLIS | | 94 | 9 |
| MG | ALTEROSA | | 106 | 9 |
| MG | ALVINOPOLIS | | 146 | 115 |
| MG | ANDRADAS | | 78 | 15 |
| MG | ARACITABA | | 1 | 1 |
| MG | ARACUAI | | 1 | 1 |
| MG | ARAGUARI | | 589 | 69 |
| MG | ARAPONGA | | 2 | 1 |
| MG | ARAPORA | | 459 | 67 |
| MG | ARAPUA | | 682 | 171 |
| MG | ARAXA | | 3.552 | 435 |
| MG | ARCEBURGO | | 118 | 38 |
| MG | ARCOS | | 532 | 50 |
| MG | AREADO | | 64 | 9 |
| MG | ARINOS | | 1.090 | 112 |
| MG | AUGUSTO DE LIMA | | 73 | 1 |
| MG | BAEPENDI | | 27 | 2 |
| MG | BAMBUI | | 105 | 12 |
| MG | BARBACENA | | 79 | 5 |
| MG | BARRA DO ARIRANHA | | 1 | 1 |
| MG | BARROSO | | 5 | 1 |
| MG | BELO HORIZONTE | | 341 | 69 |
| MG | BETIM | | 25 | 5 |
| MG | BOA ESPERANCA | | 59 | 2 |
| MG | BOCAIUVA | | 1 | 1 |
| MG | BOM DESPACHO | | 7 | 1 |
| MG | BOM REPOUSO | | 16 | 6 |
| MG | BOM SUCESSO | | 17 | 2 |
| MG | BONFINOPOLIS DE MINAS | | 11 | 2 |
| MG | BORDA DA MATA | | 2 | 1 |
| MG | BOTELHOS | | 23 | 4 |
| MG | BRASILANDIA DE MINAS | | 19 | 2 |
| MG | BRASILIA DE MINAS | | 141 | 110 |
| MG | BRAZOPOLIS | | 59 | 4 |
| MG | BRAZOPOLIS | LUMINOSA | 3 | 1 |
| MG | BREJO BONITO | | 14 | 3 |

| UF | Município/cidade | Distrito | atendimentos | pessoas |
|----|--------------------|-------------|--------------|---------|
| MG | BRUMADINHO | | 1 | 1 |
| MG | BUENO BRANDAO | | 1.062 | 151 |
| MG | BURITIS | | 1.055 | 113 |
| MG | BURITIZEIRO | | 7 | 3 |
| MG | CABECEIRA GRANDE | | 288 | 22 |
| MG | CABO VERDE | | 11 | 4 |
| MG | CACHOEIRA DE MINAS | | 101 | 15 |
| MG | CACHOEIRA DE PAJEU | | 1 | 1 |
| MG | CACHOEIRA DOURADA | | 575 | 46 |
| MG | CAETANOPOLIS | | 3 | 1 |
| MG | CAJURI | | 1 | 1 |
| MG | CALDAS | | 49 | 9 |
| MG | CAMACHO | | 5 | 1 |
| MG | CAMANDUCAIA | | 30 | 4 |
| MG | CAMBUI | | 5 | 5 |
| MG | CAMBUQUIRA | | 105 | 35 |
| MG | CAMPANHA | | 274 | 30 |
| MG | CAMPESTRE | | 36 | 7 |
| MG | CAMPINA VERDE | | 4.175 | 1.447 |
| MG | CAMPINA VERDE | HONOROPOLIS | 34 | 19 |
| MG | CAMPO BELO | | 100 | 15 |
| MG | CAMPO DO MEIO | | 64 | 3 |
| MG | CAMPO FLORIDO | | 215 | 25 |
| MG | CAMPOS ALTOS | | 56 | 6 |
| MG | CAMPOS GERAIS | | 64 | 6 |
| MG | CANA VERDE | | 3 | 1 |
| MG | CANAPOLIS | | 572 | 61 |
| MG | CANDEIAS | | 160 | 130 |
| MG | CAPETINGA | | 23 | 7 |
| MG | CAPINOPOLIS | | 1.583 | 142 |
| MG | CAPITOLIO | | 8 | 2 |
| MG | CARATINGA | | 27 | 2 |
| MG | CARBONITA | | 1 | 1 |
| MG | CAREACU | | 13 | 1 |
| MG | CARLOS CHAGAS | | 3 | 1 |
| MG | CARMO DA CACHOEIRA | | 44 | 7 |
| MG | CARMO DE MINAS | | 97 | 9 |

| UF | Município/cidade | Distrito | atendimentos | pessoas |
|----|------------------------|-------------------------|--------------|---------|
| MG | CARMO DO CAJURU | | 3 | 1 |
| MG | CARMO DO PARANAIBA | | 1.051 | 358 |
| MG | CARMO DO PARANAIBA | QUINTINOS | 9 | 6 |
| MG | CARMO DO RIO CLARO | | 176 | 26 |
| MG | CARMOPOLIS DE MINAS | | 14 | 2 |
| MG | CARNEIRINHO | | 1.573 | 262 |
| MG | CARNEIRINHO | ESTRELA DA BARRA | 102 | 23 |
| MG | CARNEIRINHO | SAO SEBASTIAO DO PONTAL | 211 | 27 |
| MG | CARRANCAS | | 10 | 2 |
| MG | CARVALHOPOLIS | | 46 | 2 |
| MG | CASSIA | | 570 | 105 |
| MG | CATAGUASES | | 16 | 1 |
| MG | CAXAMBU | | 31 | 2 |
| MG | CENTRALINA | | 951 | 78 |
| MG | CHAPADA DO NORTE | | 1 | 1 |
| MG | CHAPADA GAUCHA | | 55 | 9 |
| MG | CHAVESLANDIA | | 69 | 4 |
| MG | CHUMBO | | 4 | 1 |
| MG | CLARO DOS POCOES | | 6 | 1 |
| MG | CLARO DOS POCOES | VISTA ALEGRE | 1 | 1 |
| MG | CLAUDIO | | 8 | 5 |
| MG | COMENDADOR GOMES | | 379 | 85 |
| MG | CONCEICAO DA APARECIDA | | 17 | 3 |
| MG | CONCEICAO DAS ALAGOAS | | 1.032 | 199 |
| MG | CONCEICAO DAS PEDRAS | | 35 | 3 |
| MG | CONCEICAO DO RIO VERDE | | 2 | 1 |
| MG | CONCEICAO DOS OUROS | | 29 | 28 |
| MG | CONFINS | | 1 | 1 |
| MG | CONGONHAL | | 2 | 1 |
| MG | CONGONHAS | | 5 | 1 |
| MG | CONQUISTA | | 16 | 4 |
| MG | CONSELHEIRO LAFAIETE | | 3 | 2 |
| MG | CONTAGEM | | 31 | 8 |
| MG | COQUEIRAL | | 60 | 4 |
| MG | CORACAO DE JESUS | | 14 | 1 |
| MG | COROACI | | 3 | 1 |
| MG | COROMANDEL | | 3.789 | 1.574 |

| UF | Município/cidade | Distrito | atendimentos | pessoas |
|----|-----------------------|-------------------------|--------------|---------|
| MG | COROMANDEL | SANTA ROSA DOS DOURADOS | 2 | 1 |
| MG | CORONEL MURTA | | 1 | 1 |
| MG | CRISTAIS | | 7 | 1 |
| MG | CRISTINA | | 1 | 1 |
| MG | CRUZEIRO DA FORTALEZA | | 15 | 4 |
| MG | CRUZEIRO DA FORTALEZA | BREJO BONITO | 31 | 1 |
| MG | CRUZILIA | | 37 | 5 |
| MG | CUPARAQUE | | 16 | 2 |
| MG | CURVELO | | 21 | 7 |
| MG | DELFIN MOREIRA | | 5 | 2 |
| MG | DELFINOPOLIS | | 171 | 37 |
| MG | DELTA | | 60 | 10 |
| MG | DIAMANTINA | | 2 | 2 |
| MG | DIOGO DE VASCONCELOS | | 164 | 124 |
| MG | DIVINOPOLIS | | 54 | 17 |
| MG | DIVISA NOVA | | 29 | 4 |
| MG | DIVISOPOLIS | | 33 | 1 |
| MG | DOM BOSCO | | 8 | 2 |
| MG | DOM VICOSO | | 10 | 1 |
| MG | DORESOPOLIS | | 3 | 1 |
| MG | DOURADOQUARA | | 312 | 187 |
| MG | ELOI MENDES | | 98 | 17 |
| MG | ENTRE RIOS DE MINAS | | 7 | 1 |
| MG | ERVALIA | | 3 | 1 |
| MG | ESPERA FELIZ | | 1 | 1 |
| MG | ESPINOSA | | 5 | 3 |
| MG | ESTIVA | | 23 | 6 |
| MG | ESTRELA DO INDAIA | | 11 | 2 |
| MG | ESTRELA DO SUL | | 1.157 | 636 |
| MG | EXTREMA | | 19 | 8 |
| MG | FAMA | | 4 | 2 |
| MG | FORMIGA | | 81 | 7 |
| MG | FORMOSO | | 11 | 3 |
| MG | FORTALEZA DE MINAS | | 7 | 1 |
| MG | FRANCISCO SA | | 8 | 3 |
| MG | FRONTEIRA | | 795 | 118 |
| MG | FRUTAL | | 6.520 | 987 |

| UF | Município/cidade | Distrito | atendimentos | pessoas |
|----|----------------------|---------------------|--------------|---------|
| MG | FRUTAL | APARECIDA DE MINAS | 29 | 18 |
| MG | FRUTAL | GARIMPO DO BANDEIRA | 1 | 1 |
| MG | GOIABEIRA | | 3 | 1 |
| MG | GONCALVES | | 5 | 1 |
| MG | GOVERNADOR VALADARES | | 25 | 5 |
| MG | GRAO MOGOL | | 3 | 2 |
| MG | GRUPIARA | | 462 | 255 |
| MG | GUAPE | | 13 | 1 |
| MG | GUARANESIA | | 172 | 10 |
| MG | GUARDA DOS FERREIROS | | 7 | 2 |
| MG | GUARDA MOR | | 843 | 120 |
| MG | GUAXUPE | | 441 | 50 |
| MG | GUIMARANIA | | 945 | 142 |
| MG | GUIRICEMA | | 3 | 1 |
| MG | GURINHATA | | 841 | 168 |
| MG | GURINHATA | FLOR DE MINAS | 5 | 3 |
| MG | IBIA | | 373 | 189 |
| MG | IBIAI | | 25 | 3 |
| MG | IBIRACI | | 253 | 14 |
| MG | IBITIURA DE MINAS | | 54 | 4 |
| MG | IBITURUNA | | 36 | 4 |
| MG | IGUATAMA | | 11 | 2 |
| MG | ILICINEA | | 26 | 3 |
| MG | INCONFIDENTES | | 33 | 6 |
| MG | INDIANOPOLIS | | 26 | 1 |
| MG | INGAI | | 20 | 5 |
| MG | IPABA | | 8 | 1 |
| MG | IPANEMA | | 1 | 1 |
| MG | IPATINGA | | 116 | 7 |
| MG | IPIACU | | 370 | 61 |
| MG | IPUIUNA | | 7 | 4 |
| MG | IRAI DE MINAS | | 1.114 | 661 |
| MG | ITABIRA | | 1 | 1 |
| MG | ITACARAMBI | | 25 | 4 |
| MG | ITAJUBA | | 319 | 39 |
| MG | ITAMBACURI | | 10 | 1 |
| MG | ITAMOGI | | 5 | 3 |

| UF | Município/cidade | Distrito | atendimentos | pessoas |
|----|------------------|-------------|--------------|---------|
| MG | ITAMONTE | | 23 | 3 |
| MG | ITANHANDU | | 87 | 6 |
| MG | ITAPAGIPE | | 1.392 | 251 |
| MG | ITAPEKERICA | | 1 | 1 |
| MG | ITAPEVA | | 25 | 5 |
| MG | ITAU DE MINAS | | 202 | 80 |
| MG | ITAUNA | | 226 | 164 |
| MG | ITUIUTABA | | 12.578 | 1.737 |
| MG | ITUMIRIM | | 28 | 5 |
| MG | ITURAMA | | 4.688 | 496 |
| MG | ITURAMA | ALEXANDRITA | 64 | 15 |
| MG | ITUTINGA | | 2 | 1 |
| MG | JACINTO | | 9 | 1 |
| MG | JACUI | | 10 | 2 |
| MG | JACUTINGA | | 260 | 16 |
| MG | JAIBA | | 1 | 1 |
| MG | JANAUBA | | 216 | 15 |
| MG | JANUARIA | | 7 | 2 |
| MG | JAPONVAR | | 10 | 10 |
| MG | JARDINESIA | | 1 | 1 |
| MG | JECEABA | | 1 | 1 |
| MG | JOAO MONLEVADE | | 17 | 1 |
| MG | JOAO PINHEIRO | | 102 | 20 |
| MG | JORDANIA | | 4 | 1 |
| MG | JUATUBA | | 3 | 1 |
| MG | JUIZ DE FORA | | 53 | 12 |
| MG | JURUAIA | | 6 | 4 |
| MG | LAGAMAR | | 309 | 37 |
| MG | LAGOA DA PRATA | | 2 | 2 |
| MG | LAGOA DOURADA | | 2 | 1 |
| MG | LAGOA FORMOSA | | 533 | 51 |
| MG | LAGOA GRANDE | | 350 | 170 |
| MG | LAGOA SANTA | | 14 | 3 |
| MG | LAMBARI | | 366 | 26 |
| MG | LAVRAS | | 225 | 18 |
| MG | LEOPOLDINA | | 48 | 2 |
| MG | LIBERDADE | | 128 | 2 |

| UF | Município/cidade | Distrito | atendimentos | pessoas |
|----|------------------------|----------|--------------|---------|
| MG | LIMA DUARTE | | 3 | 3 |
| MG | LIMEIRA DO OESTE | | 979 | 153 |
| MG | LONTRA | | 2 | 1 |
| MG | LUISLANDIA | | 143 | 123 |
| MG | LUMINARIAS | | 6 | 2 |
| MG | LUZ | | 96 | 9 |
| MG | MACHADO | | 290 | 151 |
| MG | MADRE DE DEUS DE MINAS | | 1 | 1 |
| MG | MANGA | | 2 | 1 |
| MG | MANHUACU | | 1 | 1 |
| MG | MANTENA | | 1 | 1 |
| MG | MAR DE ESPANHA | | 15 | 1 |
| MG | MARIA DA FE | | 6 | 1 |
| MG | MARIANA | | 3 | 1 |
| MG | MARMELOPOLIS | | 11 | 1 |
| MG | MARTINHO CAMPOS | | 2 | 2 |
| MG | MATIAS BARBOSA | | 2 | 1 |
| MG | MATO VERDE | | 15 | 2 |
| MG | MATOZINHOS | | 3 | 2 |
| MG | MATUTINA | | 898 | 380 |
| MG | MEDEIROS | | 19 | 1 |
| MG | MIRABELA | | 7 | 3 |
| MG | MONSENHOR PAULO | | 10 | 3 |
| MG | MONTE ALEGRE DE MINAS | | 726 | 64 |
| MG | MONTE AZUL | | 33 | 4 |
| MG | MONTE BELO | | 25 | 5 |
| MG | MONTE CARMELO | | 1.518 | 621 |
| MG | MONTE SANTO DE MINAS | | 398 | 71 |
| MG | MONTE SANTO DE MINAS | MILAGRE | 6 | 1 |
| MG | MONTE SIAO | | 688 | 85 |
| MG | MONTES CLAROS | | 1.063 | 594 |
| MG | MUNHOZ | | 315 | 78 |
| MG | MURIAE | | 6 | 2 |
| MG | MUZAMBINHO | | 83 | 6 |
| MG | NATALANDIA | | 15 | 9 |
| MG | NATERCIA | | 70 | 5 |
| MG | NAZARENO | | 3 | 2 |

| UF | Município/cidade | Distrito | atendimentos | pessoas |
|----|----------------------|-------------------------|--------------|---------|
| MG | NEPOMUCENO | | 93 | 7 |
| MG | NOVA ERA | | 1 | 1 |
| MG | NOVA ESPERANCA | | 1 | 1 |
| MG | NOVA LIMA | | 22 | 1 |
| MG | NOVA PONTE | | 240 | 23 |
| MG | NOVA PORTEIRINHA | | 18 | 3 |
| MG | NOVA RESENDE | | 74 | 9 |
| MG | NOVA SERRANA | | 8 | 2 |
| MG | OLARIA | | 78 | 2 |
| MG | OLIVEIRA | | 5 | 3 |
| MG | OURO FINO | | 349 | 26 |
| MG | PADRE CARVALHO | | 1 | 1 |
| MG | PADRE PARAISO | | 1 | 1 |
| MG | PAI PEDRO | | 69 | 2 |
| MG | PAINS | | 34 | 4 |
| MG | PANORAMICA | | 2 | 2 |
| MG | PAPAGAIOS | | 23 | 1 |
| MG | PARA DE MINAS | | 2 | 2 |
| MG | PARACATU | | 2.633 | 224 |
| MG | PARAGUACU | | 41 | 8 |
| MG | PARAISOPOLIS | | 2 | 2 |
| MG | PASSA QUATRO | | 14 | 5 |
| MG | PASSA TEMPO | | 134 | 111 |
| MG | PASSOS | | 139 | 34 |
| MG | PATOS DE MINAS | | 4.317 | 443 |
| MG | PATOS DE MINAS | BOM SUCESSO DE PATOS | 5 | 1 |
| MG | PATOS DE MINAS | PILAR | 3 | 1 |
| MG | PATOS DE MINAS | PINDAIBAS | 8 | 1 |
| MG | PATROCINIO | | 18.885 | 7.215 |
| MG | PATROCINIO | SALITRE DE MINAS | 27 | 14 |
| MG | PATROCINIO | SAO BENEDITO | 21 | 10 |
| MG | PATROCINIO | SAO JOAO DA SERRA NEGRA | 119 | 43 |
| MG | PATROCINIO | SILVANO | 26 | 11 |
| MG | PATROCINIO DO MURIAE | | 2 | 1 |
| MG | PEDRA DO ANTA | | 9 | 1 |
| MG | PEDRALVA | | 28 | 6 |
| MG | PEDRINOPOLIS | | 155 | 74 |

| UF | Município/cidade | Distrito | atendimentos | pessoas |
|----|---------------------|-------------------|--------------|---------|
| MG | PEQUERI | | 5 | 1 |
| MG | PERDIGAO | | 1 | 1 |
| MG | PERDIZES | | 426 | 108 |
| MG | PERDOES | | 1 | 1 |
| MG | PIEADA DE CARATINGA | | 2 | 1 |
| MG | PILAR | | 25 | 1 |
| MG | PIMENTA | | 90 | 10 |
| MG | PIRAJUBA | | 551 | 88 |
| MG | PIRANGUCU | | 10 | 1 |
| MG | PIRANGUINHO | | 6 | 2 |
| MG | PIRAPETINGA | | 1 | 1 |
| MG | PIRAPORA | | 104 | 7 |
| MG | PIRAUBA | | 122 | 92 |
| MG | PIUMHI | | 195 | 42 |
| MG | PLANURA | | 2.131 | 589 |
| MG | POCO FUNDO | | 64 | 4 |
| MG | POCOS DE CALDAS | | 281 | 43 |
| MG | PONTE NOVA | | 7 | 3 |
| MG | PORTEIRINHA | | 26 | 2 |
| MG | PORTO FIRME | | 9 | 1 |
| MG | POUSO ALEGRE | | 172 | 25 |
| MG | POUSO ALTO | | 31 | 2 |
| MG | PRATA | | 5.688 | 2.249 |
| MG | PRATAPOLIS | | 188 | 31 |
| MG | PRATINHA | | 248 | 130 |
| MG | PRESIDENTE OLEGARIO | | 2.194 | 234 |
| MG | PRESIDENTE OLEGARIO | GALENA | 7 | 1 |
| MG | PRESIDENTE OLEGARIO | PONTE FIRME | 24 | 2 |
| MG | RAUL SOARES | | 4 | 1 |
| MG | RESPLENDOR | | 14 | 1 |
| MG | RIACHINHO | | 69 | 3 |
| MG | RIACHO DOS MACHADOS | | 5 | 2 |
| MG | RIBEIRAO DAS NEVES | | 14 | 5 |
| MG | RIO CASCA | | 1 | 1 |
| MG | RIO PARANAIBA | | 1.570 | 389 |
| MG | RIO PARANAIBA | ABAETE DOS MENDES | 6 | 2 |
| MG | RIO PARANAIBA | CHAVES | 6 | 1 |

| UF | Município/cidade | Distrito | atendimentos | pessoas |
|----|-----------------------------|----------------------|--------------|---------|
| MG | RIO PARDO DE MINAS | | 5 | 2 |
| MG | ROMARIA | | 605 | 312 |
| MG | SABARA | | 7 | 2 |
| MG | SACRAMENTO | | 538 | 163 |
| MG | SALINAS | | 9 | 1 |
| MG | SANTA CRUZ DE MINAS | | 3 | 1 |
| MG | SANTA JULIANA | | 517 | 114 |
| MG | SANTA JULIANA | ZELANDIA | 42 | 1 |
| MG | SANTA LUZIA | | 9 | 2 |
| MG | SANTA LUZIA DOS BARROS | | 4 | 2 |
| MG | SANTA RITA DE CALDAS | | 27 | 4 |
| MG | SANTA RITA DO SAPUCAI | | 7 | 2 |
| MG | SANTA ROSA DOS DOURADOS | | 5 | 3 |
| MG | SANTA VITORIA | | 4.617 | 610 |
| MG | SANTA VITORIA | CHAVESLANDIA | 28 | 5 |
| MG | SANTANA DO PARAISO | | 3 | 3 |
| MG | SANTO ANTONIO DO AMPARO | | 1 | 1 |
| MG | SANTO ANTONIO DO RIO ABAIXO | | 2 | 1 |
| MG | SANTO ANTONIO DO SALTO | | 2 | 2 |
| MG | SAO BENTO ABADE | | 20 | 3 |
| MG | SAO BRAZ | | 2 | 1 |
| MG | SAO FRANCISCO | | 18 | 2 |
| MG | SAO FRANCISCO DE SALES | | 391 | 76 |
| MG | SAO FRANCISCO DO GLORIA | | 3 | 1 |
| MG | SAO GONCALO DO ABAETE | | 713 | 83 |
| MG | SAO GONCALO DO PARA | | 79 | 55 |
| MG | SAO GONCALO DO SAPUCAI | | 5 | 2 |
| MG | SAO GOTARDO | | 2.206 | 346 |
| MG | SAO GOTARDO | GUARDA DOS FERREIROS | 138 | 12 |
| MG | SAO JOAO BATISTA DO GLORIA | | 43 | 24 |
| MG | SAO JOAO DA MATA | | 10 | 2 |
| MG | SAO JOAO DA PONTE | | 6 | 1 |
| MG | SAO JOAO DA SERRA NEGRA | | 462 | 225 |
| MG | SAO JOAO DAS MISSOES | | 1.089 | 625 |
| MG | SAO JOAO DEL REI | | 51 | 3 |
| MG | SAO JOAO NEPOMUCENO | | 10 | 1 |
| MG | SAO JOAQUIM DE BICAS | | 4 | 1 |

| UF | Município/cidade | Distrito | atendimentos | pessoas |
|----|-----------------------------|----------|--------------|---------|
| MG | SAO JOSE DO ALEGRE | | 7 | 2 |
| MG | SAO LOURENCO | | 96 | 13 |
| MG | SAO PEDRO DA UNIAO | | 121 | 103 |
| MG | SAO ROMAO | | 1 | 1 |
| MG | SAO ROQUE DE MINAS | | 11 | 3 |
| MG | SAO SEBASTIAO DO PARAISO | | 434 | 134 |
| MG | SAO SEBASTIAO DO PONTAL | | 63 | 7 |
| MG | SAO SEBASTIAO DO RIO VERDE | | 1 | 1 |
| MG | SAO THOME DAS LETRAS | | 53 | 4 |
| MG | SAO TIAGO | | 1 | 1 |
| MG | SAO TOMAS DE AQUINO | | 82 | 25 |
| MG | SAO VICENTE DE MINAS | | 140 | 15 |
| MG | SENADOR AMARAL | | 3 | 1 |
| MG | SENADOR FIRMINO | | 62 | 2 |
| MG | SENADOR JOSE BENTO | | 24 | 1 |
| MG | SENADOR MODESTINO GONCALVES | | 2 | 2 |
| MG | SENHORA DO PORTO | | 18 | 18 |
| MG | SERRA DO CAMAPUA | | 1 | 1 |
| MG | SERRA DO SALITRE | | 897 | 471 |
| MG | SERRANOPOLIS DE MINAS | | 2 | 1 |
| MG | SETE LAGOAS | | 33 | 6 |
| MG | SILVANO | | 25 | 13 |
| MG | SILVIANOPOLIS | | 7 | 1 |
| MG | SOBRALIA | | 6 | 3 |
| MG | SOLEDADE DE MINAS | | 6 | 2 |
| MG | TAIOBEIRAS | | 1 | 1 |
| MG | TAPIRA | | 472 | 61 |
| MG | TAPUIRAMA | | 28 | 1 |
| MG | TEOFILO OTONI | | 126 | 3 |
| MG | TIMOTEO | | 5 | 2 |
| MG | TIROS | | 461 | 236 |
| MG | TOLEDO | | 210 | 57 |
| MG | TRES CORACOES | | 445 | 51 |
| MG | TRES MARIAS | | 72 | 5 |
| MG | TRES PONTAS | | 33 | 16 |
| MG | TUPACIGUARA | | 186 | 18 |
| MG | TURMALINA | | 37 | 2 |

| UF | Município/cidade | Distrito | atendimentos | pessoas |
|-----------|-------------------------|-----------------|---------------------|----------------|
| MG | UBA | | 224 | 114 |
| MG | UBA | UBARI | 1 | 1 |
| MG | UBERABA | | 1.995 | 251 |
| MG | UBERLANDIA | | 4.442 | 1.644 |
| MG | UBERLANDIA | MARTINESIA | 1 | 1 |
| MG | UBERLANDIA | TAPUIRAMA | 4 | 3 |
| MG | UNAI | | 6.653 | 2.065 |
| MG | UNAI | GARAPUAVA | 10 | 5 |
| MG | UNAI | RURALMINAS | 4 | 2 |
| MG | UNIAO DE MINAS | | 376 | 75 |
| MG | URUANA DE MINAS | | 66 | 17 |
| MG | VARGEM BONITA | | 8 | 3 |
| MG | VARGINHA | | 402 | 40 |
| MG | VARJAO DE MINAS | | 441 | 49 |
| MG | VARZEA DA PALMA | | 10 | 1 |
| MG | VAZANTE | | 2.088 | 224 |
| MG | VAZANTE | CLARO DE MINAS | 4 | 2 |
| MG | VERISSIMO | | 32 | 4 |
| MG | VICOSA | | 2 | 2 |
| MG | VIRGEM DA LAPA | | 8 | 2 |
| MG | VIRGINIA | | 40 | 3 |
| MG | VISTA ALEGRE | | 1 | 1 |
| MG | ZELANDIA | | 5 | 3 |
| Total | | | 150.963 | 37.231 |

Hospital
de Amor

Mato Grosso do Sul [🔗](#)

Em 2024, nós atendemos 60.318 pessoas de 79 municípios do estado de MS
Número de pessoas atendidas pelo Hospital de Amor através de
nossos serviços de prevenção, tratamento e/ou reabilitação

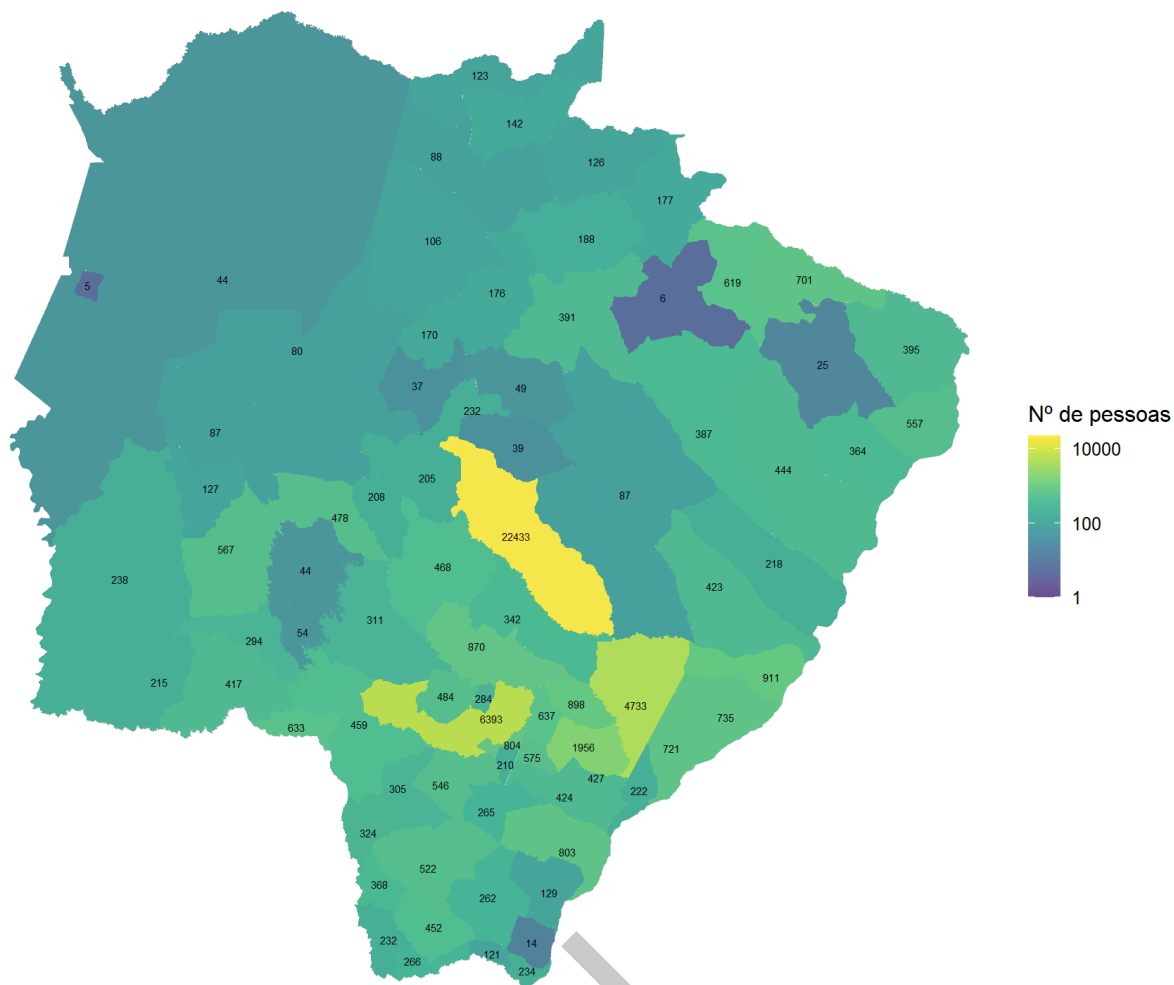

Período: janeiro a dezembro de 2024
Fonte dos dados: Sistemas internos (Tasy e SisOnco)

| UF | Município/cidade | Distrito | atendimentos | pessoas |
|----|----------------------|-----------|--------------|---------|
| MS | AGUA CLARA | | 1.158 | 387 |
| MS | ALCINOPOLIS | | 562 | 126 |
| MS | AMAMBAI | | 1.047 | 522 |
| MS | ANASTACIO | | 815 | 478 |
| MS | ANAURILANDIA | | 2.350 | 732 |
| MS | ANAURILANDIA | QUEBRACHO | 4 | 3 |
| MS | ANGELICA | | 2.208 | 762 |
| MS | ANGELICA | IPEZAL | 267 | 136 |
| MS | ANTONIO JOAO | | 1.344 | 633 |
| MS | APARECIDA DO TABOADO | | 3.586 | 557 |

| UF | Município/cidade | Distrito | atendimentos | pessoas |
|----|------------------|----------------------|--------------|---------|
| MS | AQUIDAUANA | | 291 | 77 |
| MS | AQUIDAUANA | CIPOLANDIA | 4 | 2 |
| MS | AQUIDAUANA | PIRAPUTANGA | 1 | 1 |
| MS | ARAL MOREIRA | | 570 | 324 |
| MS | BANDEIRANTES | | 112 | 49 |
| MS | BATAGUASSU | | 2.543 | 780 |
| MS | BATAGUASSU | PORTO XV DE NOVEMBRO | 267 | 131 |
| MS | BATAYPORA | | 2.943 | 721 |
| MS | BELA VISTA | | 800 | 417 |
| MS | BODOQUENA | | 255 | 127 |
| MS | BONITO | | 1.409 | 567 |
| MS | BRASILANDIA | | 637 | 218 |
| MS | CAARAPO | | 1.016 | 538 |
| MS | CAARAPO | CRISTALINA | 6 | 6 |
| MS | CAARAPO | NOVA AMERICA | 2 | 2 |
| MS | CAMAPUA | | 587 | 385 |
| MS | CAMAPUA | PONTINHA DO COCHO | 7 | 6 |
| MS | CAMISAO | | 2 | 1 |
| MS | CAMPO GRANDE | | 57.677 | 22.367 |
| MS | CAMPO GRANDE | ANHANDUI | 102 | 62 |
| MS | CAMPO GRANDE | ROCHEDINHO | 15 | 5 |
| MS | CAPAO SECO | | 3 | 1 |
| MS | CARACOL | | 578 | 215 |
| MS | CASSILANDIA | | 2.108 | 700 |
| MS | CASSILANDIA | INDAIA DO SUL | 5 | 1 |
| MS | CHAPADAO DO SUL | | 3.102 | 619 |
| MS | CORGUINHO | | 146 | 37 |
| MS | CORONEL SAPUCAIA | | 781 | 368 |
| MS | CORUMBA | | 298 | 41 |
| MS | CORUMBA | AMOLAR | 4 | 3 |
| MS | COSTA RICA | | 1.434 | 177 |
| MS | COXIM | | 249 | 87 |
| MS | COXIM | TAQUARI | 18 | 1 |
| MS | DEODAPOLIS | | 1.170 | 480 |
| MS | DEODAPOLIS | LAGOA BONITA | 216 | 105 |
| MS | DEODAPOLIS | PORTO VILMA | 32 | 21 |
| MS | DEODAPOLIS | PRESIDENTE CASTELO | 27 | 13 |

| UF | Município/cidade | Distrito | atendimentos | pessoas |
|-----------|----------------------------|-------------------|---------------------|----------------|
| MS | DEODAPOLIS | VILA UNIAO | 39 | 19 |
| MS | DOIS IRMAOS DO BURITI | | 368 | 205 |
| MS | DOIS IRMAOS DO BURITI | PALMEIRAS | 3 | 3 |
| MS | DOURADINA | | 562 | 280 |
| MS | DOURADINA | BOCAJA | 16 | 4 |
| MS | DOURADOS | | 18.055 | 6.256 |
| MS | DOURADOS | GUACU | 31 | 11 |
| MS | DOURADOS | INDAPOLIS | 27 | 11 |
| MS | DOURADOS | ITAHUM | 52 | 25 |
| MS | DOURADOS | PANAMBI | 22 | 7 |
| MS | DOURADOS | PICADINHA | 12 | 2 |
| MS | DOURADOS | SAO PEDRO | 15 | 7 |
| MS | DOURADOS | VILA FORMOSA | 7 | 3 |
| MS | DOURADOS | VILA VARGAS | 150 | 72 |
| MS | ELDORADO | | 30 | 14 |
| MS | FATIMA DO SUL | | 1.946 | 749 |
| MS | FATIMA DO SUL | CULTURAMA | 156 | 55 |
| MS | FIGUEIRAO | | 460 | 188 |
| MS | GLORIA DE DOURADOS | | 1.613 | 575 |
| MS | GUACU | | 2 | 2 |
| MS | GUIA LOPES DA LAGUNA | | 232 | 54 |
| MS | IGUATEMI | | 569 | 262 |
| MS | INDAPOLIS | | 23 | 9 |
| MS | INOCENCIA | | 192 | 25 |
| MS | IPEZAL | | 46 | 24 |
| MS | ITAPORA | | 1.104 | 464 |
| MS | ITAPORA | MONTESE | 35 | 10 |
| MS | ITAPORA | PIRAPORA | 21 | 9 |
| MS | ITAPORA | SANTA TEREZINHA | 1 | 1 |
| MS | ITAQUIRAI | | 245 | 129 |
| MS | IVINHEMA | | 7.242 | 1.808 |
| MS | IVINHEMA | AMANDINA | 469 | 154 |
| MS | IVINHEMA DISTRITO AMANDINA | DISTRITO AMANDINA | 12 | 1 |
| MS | JAPORA | | 182 | 116 |
| MS | JAPORA | JACAREI | 9 | 5 |
| MS | JARAGUARI | | 92 | 39 |
| MS | JARDIM | | 690 | 293 |

| UF | Município/cidade | Distrito | atendimentos | pessoas |
|----|--------------------------|------------------|--------------|---------|
| MS | JARDIM | BOQUEIRAO | 2 | 1 |
| MS | JATEI | | 915 | 419 |
| MS | JATEI | NOVA ESPERANCA | 14 | 6 |
| MS | JUTI | | 655 | 265 |
| MS | LADARIO | | 7 | 5 |
| MS | LAGOA BONITA | | 82 | 46 |
| MS | LAGUNA CARAPA | | 615 | 305 |
| MS | MARACAJU | | 1.184 | 311 |
| MS | MIRANDA | | 210 | 87 |
| MS | MUNDO NOVO | | 353 | 234 |
| MS | NAVIRAI | | 1.962 | 803 |
| MS | NIOAQUE | | 110 | 44 |
| MS | NOVA ALVORADA DO SUL | | 784 | 342 |
| MS | NOVA AMERICA | | 8 | 5 |
| MS | NOVA ANDRADINA | | 19.240 | 4.624 |
| MS | NOVA ANDRADINA | NOVA CASA VERDE | 370 | 112 |
| MS | NOVO HORIZONTE DO SUL | | 1.134 | 427 |
| MS | PALMEIRAS | | 3 | 1 |
| MS | PANAMBI | | 23 | 8 |
| MS | PARAISO DAS AGUAS | | 33 | 6 |
| MS | PARANAIBA | | 2.400 | 395 |
| MS | PARANHOS | | 387 | 232 |
| MS | PEDRO GOMES | | 225 | 142 |
| MS | PICADINHA | | 2 | 2 |
| MS | PONTA PORA | | 1.185 | 457 |
| MS | PONTA PORA | SANGA PUITA | 2 | 2 |
| MS | PORTO MURTINHO | | 480 | 238 |
| MS | PORTO VILMA | | 24 | 13 |
| MS | PORTO XV DE NOVEMBRO | | 69 | 31 |
| MS | PRESIDENTE CASTELO | | 41 | 22 |
| MS | QUEBRACHO | | 8 | 3 |
| MS | RIBAS DO RIO PARDO | | 363 | 87 |
| MS | RIO BRILHANTE | | 1.936 | 848 |
| MS | RIO BRILHANTE | PRUDENCIO THOMAZ | 48 | 23 |
| MS | RIO NEGRO | | 276 | 170 |
| MS | RIO VERDE DE MATO GROSSO | | 198 | 106 |
| MS | ROCHEDINHO | | 1 | 1 |

| UF | Município/cidade | Distrito | atendimentos | pessoas |
|-----------|-------------------------|-----------------|---------------------|----------------|
| MS | ROCHEDO | | 358 | 232 |
| MS | SANTA RITA DO PARDO | | 1.461 | 423 |
| MS | SAO GABRIEL DO OESTE | | 363 | 176 |
| MS | SAO PEDRO | | 16 | 7 |
| MS | SELVIRIA | | 1.160 | 364 |
| MS | SETE QUEDAS | | 435 | 266 |
| MS | SIDROLANDIA | | 1.006 | 467 |
| MS | SIDROLANDIA | QUEBRA COCO | 2 | 1 |
| MS | SONORA | | 525 | 123 |
| MS | TACURU | | 666 | 452 |
| MS | TAQUARUSSU | | 868 | 222 |
| MS | TERENOS | | 713 | 205 |
| MS | TRES LAGOAS | | 2.870 | 441 |
| MS | TRES LAGOAS | ARAPUA | 14 | 4 |
| MS | VICENTINA | | 398 | 201 |
| MS | VICENTINA | SAO JOSE | 8 | 4 |
| MS | VICENTINA | VILA RICA | 13 | 5 |
| MS | VILA FORMOSA | | 6 | 2 |
| MS | VILA UNIAO | | 23 | 12 |
| MS | VILA VARGAS | | 48 | 21 |
| Total | | | 173.790 | 60.333 |

Hospital
de Amor

Mato Grosso

Em 2024, nós atendemos 20.785 pessoas de 134 municípios do estado de MT
 Número de pessoas atendidas pelo Hospital de Amor através de
 nossos serviços de prevenção, tratamento e/ou reabilitação

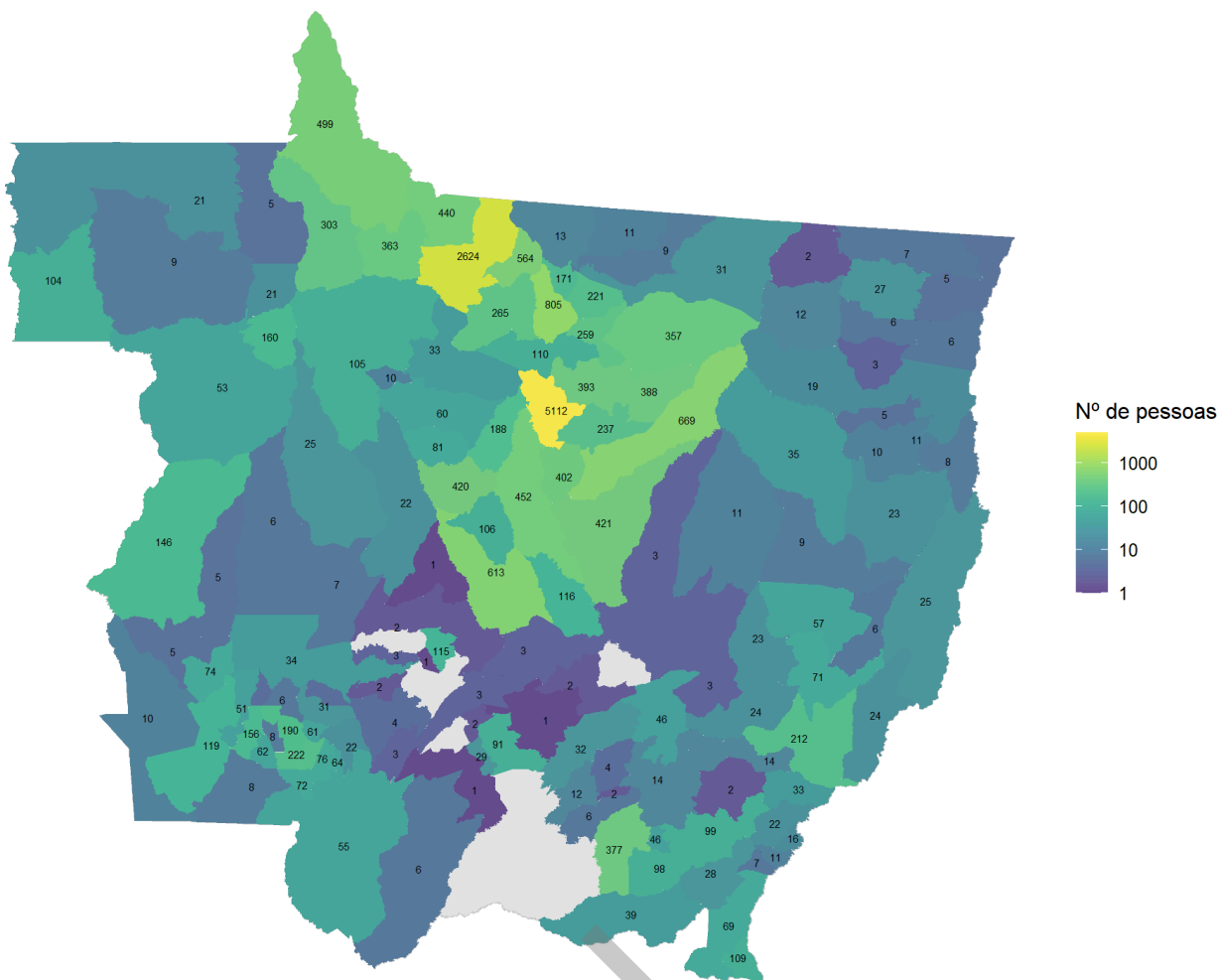

Período: janeiro a dezembro de 2024
 Fonte dos dados: Sistemas internos (Tasy e SisOnco)

| UF | Município/cidade | Distrito | atendimentos | pessoas |
|----|------------------|------------------|--------------|---------|
| MT | ACORIZAL | | 1 | 1 |
| MT | ACORIZAL | ENGENHO | 16 | 1 |
| MT | AGUA BOA | | 811 | 57 |
| MT | ALTA FLORESTA | | 7.142 | 2.622 |
| MT | ALTA FLORESTA | SAO JOSE DO APUI | 3 | 2 |
| MT | ALTO ARAGUAIA | | 249 | 68 |
| MT | ALTO ARAGUAIA | BURITI | 14 | 1 |
| MT | ALTO BOA VISTA | | 105 | 5 |
| MT | ALTO GARCAS | | 410 | 28 |
| MT | ALTO TAQUARI | | 1.028 | 109 |

| UF | Município/cidade | Distrito | atendimentos | pessoas |
|----|-----------------------|----------------|--------------|---------|
| MT | APIACAS | | 1.009 | 499 |
| MT | ARAGUAIANA | | 159 | 24 |
| MT | ARAGUAINHA | | 11 | 7 |
| MT | ARAPUTANGA | | 650 | 190 |
| MT | ARENAPOLIS | | 5 | 1 |
| MT | ARIPUANA | | 82 | 9 |
| MT | BARRA DO BUGRES | | 63 | 4 |
| MT | BARRA DO GARCA | | 19 | 1 |
| MT | BARRA DO GARCAS | | 2.549 | 212 |
| MT | BOM JESUS DO ARAGUAIA | | 122 | 10 |
| MT | BRASNORTE | | 143 | 25 |
| MT | CACERES | | 417 | 41 |
| MT | CACERES | BEZERRO BRANCO | 2 | 1 |
| MT | CACERES | CARAMUJO | 21 | 13 |
| MT | CAMPINAPOLIS | | 268 | 23 |
| MT | CAMPO NOVO DO PARECIS | | 64 | 7 |
| MT | CAMPO VERDE | | 313 | 32 |
| MT | CAMPOS DE JULIO | | 10 | 5 |
| MT | CANABRAVA DO NORTE | | 13 | 3 |
| MT | CANARANA | | 104 | 9 |
| MT | CARLINDA | | 1.505 | 564 |
| MT | CASTANHEIRA | | 711 | 160 |
| MT | CHAPADA DOS GUIMARAES | | 7 | 1 |
| MT | CLAUDIA | | 730 | 393 |
| MT | COCALINHO | | 224 | 25 |
| MT | COLIDER | | 1.605 | 805 |
| MT | COLNIZA | | 93 | 21 |
| MT | COMODORO | | 771 | 144 |
| MT | COMODORO | ALTO JURUENA | 3 | 1 |
| MT | COMODORO | NOVA ALVORADA | 1 | 1 |
| MT | CONFRESA | | 322 | 27 |
| MT | CONQUISTA D OESTE | | 278 | 74 |
| MT | COTRIGUACU | | 10 | 5 |
| MT | CUIABA | | 1.077 | 91 |
| MT | CURVELANDIA | | 124 | 64 |
| MT | DIAMANTINO | | 5 | 2 |
| MT | DOM AQUINO | | 23 | 4 |

| UF | Município/cidade | Distrito | atendimentos | pessoas |
|----|-----------------------------|------------------------|--------------|---------|
| MT | FELIZ NATAL | | 1.216 | 669 |
| MT | FIGUEIROPOLIS D OESTE | | 105 | 62 |
| MT | GAUCHA DO NORTE | | 205 | 11 |
| MT | GENERAL CARNEIRO | | 73 | 14 |
| MT | GLORIA D OESTE | | 162 | 71 |
| MT | GLORIA D OESTE | MONTE CASTELO DO OESTE | 29 | 1 |
| MT | GUARANTA DO NORTE | | 52 | 11 |
| MT | GUIRATINGA | | 650 | 98 |
| MT | GUIRATINGA | ALCANTILADO | 2 | 1 |
| MT | INDIAVAI | | 102 | 8 |
| MT | IPIRANGA DO NORTE | | 406 | 188 |
| MT | IRENOPSIS | | 1 | 1 |
| MT | ITANHANGA | | 179 | 81 |
| MT | ITAUBA | | 228 | 110 |
| MT | ITIQUEIRA | | 187 | 39 |
| MT | JACIARA | | 220 | 12 |
| MT | JAURU | | 509 | 155 |
| MT | JAURU | LUCIALVA | 8 | 1 |
| MT | JUARA | | 891 | 105 |
| MT | JUINA | | 268 | 52 |
| MT | JUINA | FILADELFIA | 1 | 1 |
| MT | JURUENA | | 73 | 21 |
| MT | JUSCIMEIRA | | 75 | 6 |
| MT | LAMBARI D OESTE | | 44 | 22 |
| MT | LUCAS DO RIO VERDE | | 533 | 106 |
| MT | LUCIARA | | 175 | 6 |
| MT | MARCELANDIA | | 632 | 356 |
| MT | MARCELANDIA | VILA ATLANTICA | 3 | 1 |
| MT | MATUPA | | 54 | 9 |
| MT | MIRASSOL D OESTE | | 706 | 76 |
| MT | NOBRES | | 44 | 3 |
| MT | NORTELANDIA | | 150 | 115 |
| MT | NOSSA SENHORA DO LIVRAMENTO | | 9 | 1 |
| MT | NOVA ALVORADA | | 11 | 2 |
| MT | NOVA BANDEIRANTES | | 1.186 | 303 |
| MT | NOVA BRASILANDIA | | 15 | 2 |
| MT | NOVA CANAA DO NORTE | | 538 | 248 |

| UF | Município/cidade | Distrito | atendimentos | pessoas |
|----|-------------------------|-------------------|--------------|---------|
| MT | NOVA CANAA DO NORTE | COLORADO DO NORTE | 26 | 17 |
| MT | NOVA GUARITA | | 378 | 171 |
| MT | NOVA LACERDA | | 20 | 5 |
| MT | NOVA MARINGA | | 28 | 22 |
| MT | NOVA MONTE VERDE | | 832 | 363 |
| MT | NOVA MUTUM | | 1.188 | 613 |
| MT | NOVA NAZARE | | 44 | 6 |
| MT | NOVA OLIMPIA | | 27 | 2 |
| MT | NOVA SANTA HELENA | | 590 | 259 |
| MT | NOVA UBIRATA | | 763 | 421 |
| MT | NOVA XAVANTINA | | 1.032 | 71 |
| MT | NOVO HORIZONTE DO NORTE | | 125 | 10 |
| MT | NOVO MUNDO | | 66 | 13 |
| MT | NOVO SANTO ANTONIO | | 38 | 8 |
| MT | NOVO SAO JOAQUIM | | 213 | 24 |
| MT | PARAISO DO LESTE | | 18 | 15 |
| MT | PARANAITA | | 987 | 440 |
| MT | PARANATINGA | | 55 | 3 |
| MT | PEDRA PRETA | | 460 | 98 |
| MT | PEIXOTO DE AZEVEDO | | 212 | 31 |
| MT | POCONE | | 37 | 6 |
| MT | PONTAL DO ARAGUAIA | | 529 | 33 |
| MT | PONTE BRANCA | | 86 | 11 |
| MT | PONTES E LACERDA | | 939 | 119 |
| MT | PORTO ALEGRE DO NORTE | | 71 | 6 |
| MT | PORTO DOS GAUCHOS | | 488 | 60 |
| MT | PORTO ESPERIDIAO | | 148 | 8 |
| MT | PORTO ESTRELA | | 11 | 3 |
| MT | POXOREU | | 72 | 12 |
| MT | POXOREU | PARAISO DO LESTE | 7 | 2 |
| MT | PRIMAVERA DO LESTE | | 662 | 46 |
| MT | QUERENCIA | | 515 | 35 |
| MT | RESERVA DO CABACAL | | 63 | 6 |
| MT | RIBEIRAO CASCALHEIRA | | 153 | 23 |
| MT | RIBEIRAOZINHO | | 123 | 16 |
| MT | RIO BRANCO | | 300 | 61 |
| MT | RONDOLANDIA | | 263 | 104 |

| UF | Município/cidade | Distrito | atendimentos | pessoas |
|----|----------------------------|---------------|--------------|---------|
| MT | RONDONOPOLIS | | 3.861 | 373 |
| MT | RONDONOPOLIS | AINHUMAS | 1 | 1 |
| MT | RONDONOPOLIS | BOA VISTA | 77 | 2 |
| MT | RONDONOPOLIS | VILA PAULI | 20 | 1 |
| MT | RONDONOPOLIS | VILA PAULISTA | 1 | 1 |
| MT | ROSARIO OESTE | | 43 | 3 |
| MT | SALTO DO CEU | | 71 | 31 |
| MT | SANTA CARMEM | | 454 | 237 |
| MT | SANTA CRUZ DO XINGU | | 6 | 2 |
| MT | SANTA RITA DO TRIVELATO | | 214 | 116 |
| MT | SANTA TEREZINHA | | 76 | 5 |
| MT | SANTO AFONSO | | 61 | 3 |
| MT | SANTO ANTONIO DO LESTE | | 60 | 3 |
| MT | SAO FELIX DO ARAGUAIA | | 239 | 19 |
| MT | SAO JOSE DO PLANALTO | | 19 | 1 |
| MT | SAO JOSE DO POVO | | 93 | 46 |
| MT | SAO JOSE DO RIO CLARO | | 3 | 1 |
| MT | SAO JOSE DO XINGU | | 146 | 12 |
| MT | SAO JOSE DOS QUATRO MARCOS | | 1.075 | 222 |
| MT | SAO PEDRO DA CIPA | | 89 | 2 |
| MT | SAPEZAL | | 96 | 6 |
| MT | SERRA NOVA DOURADA | | 73 | 11 |
| MT | SINOP | | 13.731 | 5.112 |
| MT | SORRISO | | 854 | 360 |
| MT | SORRISO | BOA ESPERANCA | 120 | 84 |
| MT | SORRISO | PRIMAVERA | 28 | 8 |
| MT | TABAPORA | | 331 | 33 |
| MT | TANGARA DA SERRA | | 275 | 34 |
| MT | TAPURAH | | 794 | 420 |
| MT | TERRA NOVA DO NORTE | | 506 | 221 |
| MT | TESOURO | | 81 | 2 |
| MT | TORIXOREU | | 273 | 22 |
| MT | UNIAO DO SUL | | 759 | 388 |
| MT | VALE DE SAO DOMINGOS | | 80 | 51 |
| MT | VALE RICO | | 2 | 2 |
| MT | VARZEA GRANDE | | 270 | 28 |
| MT | VARZEA GRANDE | BOM SUCESSO | 21 | 1 |

| UF | Município/cidade | Distrito | atendimentos | pessoas |
|-----------|----------------------------------|-----------------|---------------------|----------------|
| MT | VERA | | 709 | 402 |
| MT | VILA BELA DA SANTISSIMA TRINDADE | | 152 | 10 |
| MT | VILA RICA | | 25 | 6 |
| MT | VILA RICA | SANTANINHA | 4 | 1 |
| Total | | | 70.396 | 20.786 |

Hospital
de Amor

Pará

Em 2024, nós atendemos 2.563 pessoas de 94 municípios do estado de PA
 Número de pessoas atendidas pelo Hospital de Amor através de
 nossos serviços de prevenção, tratamento e/ou reabilitação

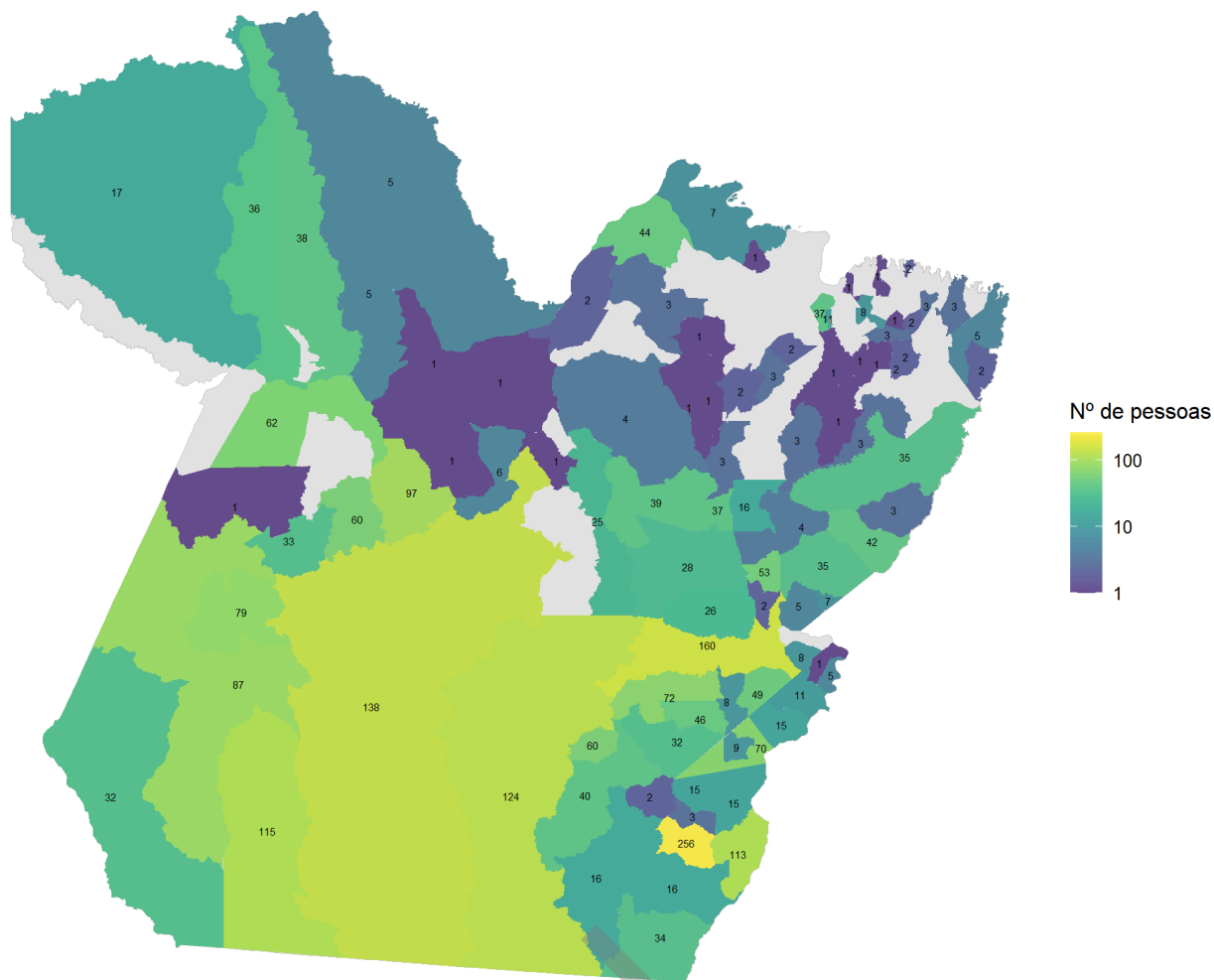

Período: janeiro a dezembro de 2024
 Fonte dos dados: Sistemas internos (Tasy e SisOnco)

| UF | Município/cidade | Distrito | atendimentos | pessoas |
|----|--------------------|--------------------|--------------|---------|
| PA | | | 6 | 2 |
| PA | ABAETETUBA | | 4 | 2 |
| PA | ABEL FIGUEIREDO | | 100 | 7 |
| PA | ACARA | | 2 | 1 |
| PA | AFUA | | 153 | 44 |
| PA | AGUA AZUL DO NORTE | | 422 | 32 |
| PA | ALENQUER | | 52 | 38 |
| PA | ALMEIRIM | | 32 | 5 |
| PA | ALTAMIRA | | 781 | 108 |
| PA | ALTAMIRA | CACHOEIRA DA SERRA | 22 | 20 |

| UF | Município/cidade | Distrito | atendimentos | pessoas |
|----|--------------------------|--------------------|--------------|---------|
| PA | ALTAMIRA | CASTELO DOS SONHOS | 13 | 10 |
| PA | ANANINDEUA | | 116 | 11 |
| PA | ANAPU | | 649 | 25 |
| PA | AVEIRO | | 3 | 1 |
| PA | BAGRE | | 10 | 1 |
| PA | BAIAO | | 33 | 3 |
| PA | BANNACH | | 52 | 2 |
| PA | BELEM | | 364 | 37 |
| PA | BOM JESUS DO TOCANTINS | | 44 | 5 |
| PA | BONITO | | 16 | 2 |
| PA | BRAGANCA | | 8 | 3 |
| PA | BRASIL NOVO | | 81 | 6 |
| PA | BREJO GRANDE DO ARAGUAIA | | 12 | 1 |
| PA | BREU BRANCO | | 156 | 16 |
| PA | BREVES | | 11 | 3 |
| PA | CACHOEIRA DO PIRIA | | 83 | 2 |
| PA | CAMETA | | 4 | 2 |
| PA | CANAA DOS CARAJAS | | 460 | 46 |
| PA | CAPANEMA | | 39 | 3 |
| PA | CARACOL | | 1 | 1 |
| PA | CASTANHAL | | 140 | 7 |
| PA | CASTANHAL | APEU | 1 | 1 |
| PA | CASTELO DOS SONHOS | | 35 | 27 |
| PA | CHAVES | | 23 | 7 |
| PA | CONCEICAO DO ARAGUAIA | | 1.642 | 113 |
| PA | CONCORDIA DO PARA | | 2 | 1 |
| PA | CUMARU DO NORTE | | 221 | 16 |
| PA | CURIONOPOLIS | | 112 | 8 |
| PA | CURRALINHO | | 3 | 1 |
| PA | DOM ELISEU | | 717 | 42 |
| PA | ELDORADO DO CARAJAS | | 902 | 49 |
| PA | FLORESTA DO ARAGUAIA | | 139 | 15 |
| PA | GOIANESIA DO PARA | | 79 | 4 |
| PA | GURUPA | | 18 | 2 |
| PA | HIDRELETRICA TUCURUI | | 1 | 1 |
| PA | IGARAPE MIRI | | 15 | 3 |
| PA | IPIXUNA DO PARA | | 7 | 3 |

| UF | Município/cidade | Distrito | atendimentos | pessoas |
|----|---------------------|---------------------|--------------|---------|
| PA | IRITUIA | | 27 | 2 |
| PA | ITAITUBA | | 418 | 55 |
| PA | ITAITUBA | BARREIRAS | 9 | 1 |
| PA | ITAITUBA | MIRITITUBA | 73 | 3 |
| PA | ITAITUBA | MORAES ALMEIDA | 24 | 24 |
| PA | ITAITUBA | SAO LUIZ DO TAPAJOS | 4 | 4 |
| PA | ITUPIRANGA | | 390 | 26 |
| PA | JACAREACANGA | | 55 | 32 |
| PA | JACUNDA | | 622 | 53 |
| PA | MAE DO RIO | | 69 | 2 |
| PA | MARABA | | 2.601 | 150 |
| PA | MARABA | BREJO DO MEIO | 8 | 1 |
| PA | MARABA | MORADA NOVA | 121 | 9 |
| PA | MARAPANIM | | 2 | 1 |
| PA | MEDICILANDIA | | 1 | 1 |
| PA | MONTE ALEGRE | | 9 | 5 |
| PA | MONTE DOURADO | | 2 | 2 |
| PA | MORADA NOVA | | 107 | 4 |
| PA | MORAES ALMEIDA | | 5 | 3 |
| PA | NOVA IPIXUNA | | 28 | 2 |
| PA | NOVO PROGRESSO | | 469 | 115 |
| PA | NOVO REPARTIMENTO | | 490 | 28 |
| PA | OBIDOS | | 44 | 36 |
| PA | OEIRAS DO PARA | | 4 | 1 |
| PA | ORIXIMINA | | 19 | 17 |
| PA | OURILANDIA DO NORTE | | 605 | 40 |
| PA | PACAJA | | 663 | 39 |
| PA | PALESTINA DO PARA | | 80 | 5 |
| PA | PARAGOMINAS | | 531 | 35 |
| PA | PARAUAPEBAS | | 1.069 | 72 |
| PA | PAU D ARCO | | 33 | 3 |
| PA | PICARRA | | 153 | 15 |
| PA | PLACAS | | 165 | 60 |
| PA | PORTEL | | 40 | 4 |
| PA | PORTO DE MOZ | | 12 | 1 |
| PA | PRAINHA | PACOVAL | 2 | 1 |
| PA | REDENCAO | | 3.167 | 255 |

| UF | Município/cidade | Distrito | atendimentos | pessoas |
|-------|---------------------------|----------------------|--------------|---------|
| PA | REDENCAO | SANTO ANTONIO | 1 | 1 |
| PA | RIO MARIA | | 106 | 15 |
| PA | RIO VERMELHO | | 18 | 1 |
| PA | RONDON DO PARA | | 438 | 35 |
| PA | RUROPOLIS | | 127 | 33 |
| PA | SALINOPOLIS | | 38 | 2 |
| PA | SANTA CRUZ DO ARARI | | 16 | 1 |
| PA | SANTA MARIA DAS BARREIRAS | | 121 | 16 |
| PA | SANTA MARIA DO PARA | | 4 | 1 |
| PA | SANTANA DO ARAGUAIA | | 570 | 34 |
| PA | SANTAREM | | 393 | 62 |
| PA | SANTO ANTONIO | | 2 | 1 |
| PA | SAO DOMINGOS DO ARAGUAIA | | 43 | 8 |
| PA | SAO DOMINGOS DO CAPIM | | 16 | 1 |
| PA | SAO FELIX DO XINGU | | 1.744 | 124 |
| PA | SAO FRANCISCO | | 11 | 1 |
| PA | SAO GERALDO DO ARAGUAIA | | 170 | 11 |
| PA | SAO MIGUEL DO GUAMA | | 81 | 3 |
| PA | SAPUCAIA | | 173 | 9 |
| PA | SERRA PELADA | | 2 | 1 |
| PA | TAILANDIA | | 11 | 3 |
| PA | TOME ACU | | 1 | 1 |
| PA | TRAIRAO | | 114 | 79 |
| PA | TUCUMA | | 1.220 | 60 |
| PA | TUCURUI | | 221 | 34 |
| PA | TUCURUI | HIDRELETRICA TUCURUI | 4 | 2 |
| PA | TUCURUI | REPARTIMENTO | 17 | 1 |
| PA | ULIANOPOLIS | | 30 | 3 |
| PA | URUARA | | 304 | 97 |
| PA | VIGIA | | 3 | 1 |
| PA | WISEU | | 86 | 4 |
| PA | WISEU | CAMIRANGA | 5 | 1 |
| PA | VITORIA DO XINGU | | 33 | 1 |
| PA | XINGUARA | | 931 | 68 |
| PA | XINGUARA | RIO VERMELHO | 140 | 2 |
| Total | | | 27.101 | 2.563 |

Paraíba

Em 2024, nós atendemos 1.629 pessoas de 32 municípios do estado de PB

Número de pessoas atendidas pelo Hospital de Amor através de nossos serviços de prevenção, tratamento e/ou reabilitação

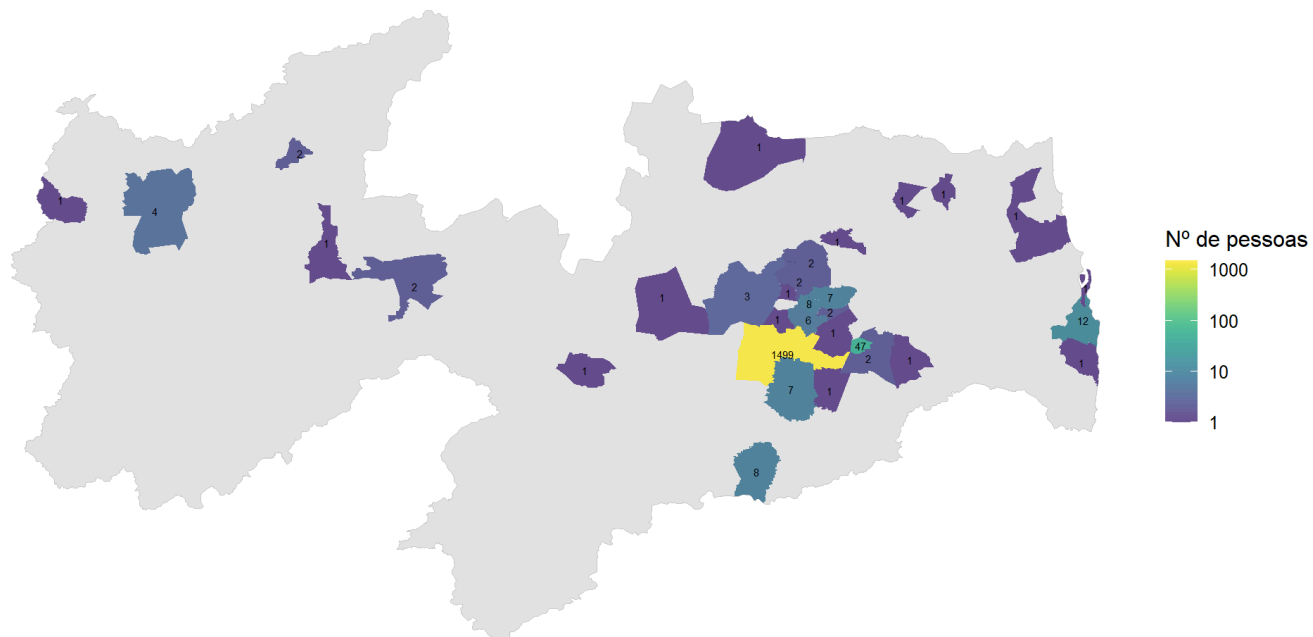

Período: janeiro a dezembro de 2024
Fonte dos dados: Sistemas internos (Tasy e SisOnco)

| UF | Município/cidade | Distrito | atendimentos | pessoas |
|----|------------------|----------|--------------|---------|
| PB | ALAGOA NOVA | | 9 | 7 |
| PB | ALCANTIL | | 14 | 8 |
| PB | ARARA | | 1 | 1 |
| PB | AREIAL | | 2 | 1 |
| PB | BELEM | | 6 | 1 |
| PB | CABEDELO | | 1 | 1 |
| PB | CAMPINA GRANDE | | 2.181 | 1.499 |
| PB | CONDADO | | 2 | 1 |
| PB | CONDE | | 20 | 1 |
| PB | CUITE | | 1 | 1 |

| UF | Município/cidade | Distrito | atendimentos | pessoas |
|-------|--------------------------------|----------|--------------|---------|
| PB | ESPERANCA | | 3 | 2 |
| PB | FAGUNDES | | 2 | 1 |
| PB | INGA | | 3 | 2 |
| PB | JOAO PESSOA | | 16 | 12 |
| PB | LAGOA DE DENTRO | | 1 | 1 |
| PB | LAGOA SECA | | 11 | 6 |
| PB | MASSARANDUBA | | 1 | 1 |
| PB | MATINHAS | | 2 | 2 |
| PB | MATO GROSSO | | 11 | 2 |
| PB | MOGEIRO | | 29 | 1 |
| PB | PARARI | | 1 | 1 |
| PB | PATOS | | 7 | 2 |
| PB | POCINHOS | | 3 | 3 |
| PB | PUXINANA | | 2 | 1 |
| PB | QUEIMADAS | | 13 | 7 |
| PB | REMIGIO | | 7 | 2 |
| PB | RIACHAO DO BACAMARTE | | 68 | 47 |
| PB | RIO TINTO | | 1 | 1 |
| PB | SANTA HELENA | | 30 | 1 |
| PB | SAO SEBASTIAO DE LAGOA DE ROCA | | 10 | 8 |
| PB | SOLEDADE | | 1 | 1 |
| PB | SOUSA | | 4 | 4 |
| Total | | | 2.463 | 1.629 |

Hospital
de Amor

| UF | Município/cidade | Distrito | atendimentos | pessoas |
|-----------|-------------------------|-----------------|---------------------|----------------|
| PE | JUPI | | 10 | 1 |
| PE | LAGOA DO CARRO | | 1 | 1 |
| PE | MOREILANDIA | | 27 | 1 |
| PE | NAZARE DA MATA | | 2 | 2 |
| PE | OLINDA | | 125 | 5 |
| PE | OURICURI | | 5 | 2 |
| PE | PALMARES | | 1 | 1 |
| PE | PARNAMIRIM | | 2 | 1 |
| PE | PAULISTA | | 1 | 1 |
| PE | PEDRA | | 31 | 1 |
| PE | PETROLANDIA | | 2 | 1 |
| PE | PETROLINA | | 132 | 8 |
| PE | RECIFE | | 108 | 19 |
| PE | RIACHO DAS ALMAS | | 1 | 1 |
| PE | SALGUEIRO | | 1 | 1 |
| PE | SAO DOMINGOS | | 2 | 1 |
| PE | SERRITA | | 6 | 2 |
| PE | VERDEJANTE | | 2 | 1 |
| Total | | | 555 | 69 |

Hospital
de Amor

Piauí

Em 2024, nós atendemos 38 pessoas de 20 municípios do estado de PI
Número de pessoas atendidas pelo Hospital de Amor através de
nossos serviços de prevenção, tratamento e/ou reabilitação

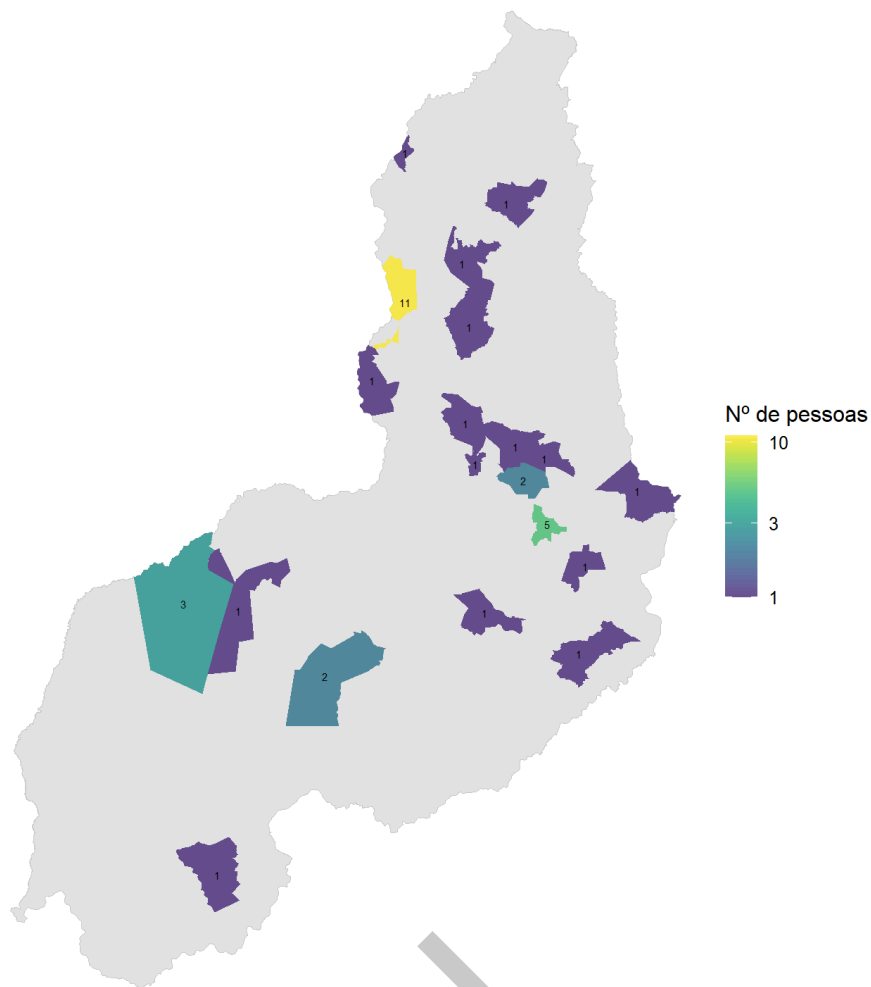

Período: janeiro a dezembro de 2024
Fonte dos dados: Sistemas internos (Tasy e SisOnco)

| UF | Município/cidade | Distrito | atendimentos | pessoas |
|----|-------------------|----------|--------------|---------|
| PI | ALTO LONGA | | 2 | 1 |
| PI | BARRA D ALCANTARA | | 23 | 1 |
| PI | CAMPO MAIOR | | 6 | 1 |
| PI | CANTO DO BURITI | | 32 | 2 |
| PI | CURIMATA | | 1 | 1 |
| PI | ELESBAO VELOSO | | 2 | 1 |
| PI | INHUMA | | 12 | 2 |
| PI | JAICOS | | 1 | 1 |
| PI | LAGOA DO SITIO | | 1 | 1 |
| PI | PALMEIRAIS | | 1 | 1 |

| UF | Município/cidade | Distrito | atendimentos | pessoas |
|-----------|-------------------------|-----------------|---------------------|----------------|
| PI | PAULISTANA | | 45 | 1 |
| PI | PICOS | | 43 | 5 |
| PI | PIO IX | | 1 | 1 |
| PI | PIRIPIRI | | 1 | 1 |
| PI | PORTO | | 66 | 1 |
| PI | SEBASTIAO LEAL | | 1 | 1 |
| PI | SIMPLICIO MENDES | | 51 | 1 |
| PI | TERESINA | | 182 | 11 |
| PI | URUCUI | | 5 | 3 |
| PI | VALENCA DO PIAUI | | 2 | 1 |
| Total | | | 478 | 38 |

Hospital
de Amor

Paraná

Em 2024, nós atendemos 1.741 pessoas de 130 municípios do estado de PR
 Número de pessoas atendidas pelo Hospital de Amor através de
 nossos serviços de prevenção, tratamento e/ou reabilitação

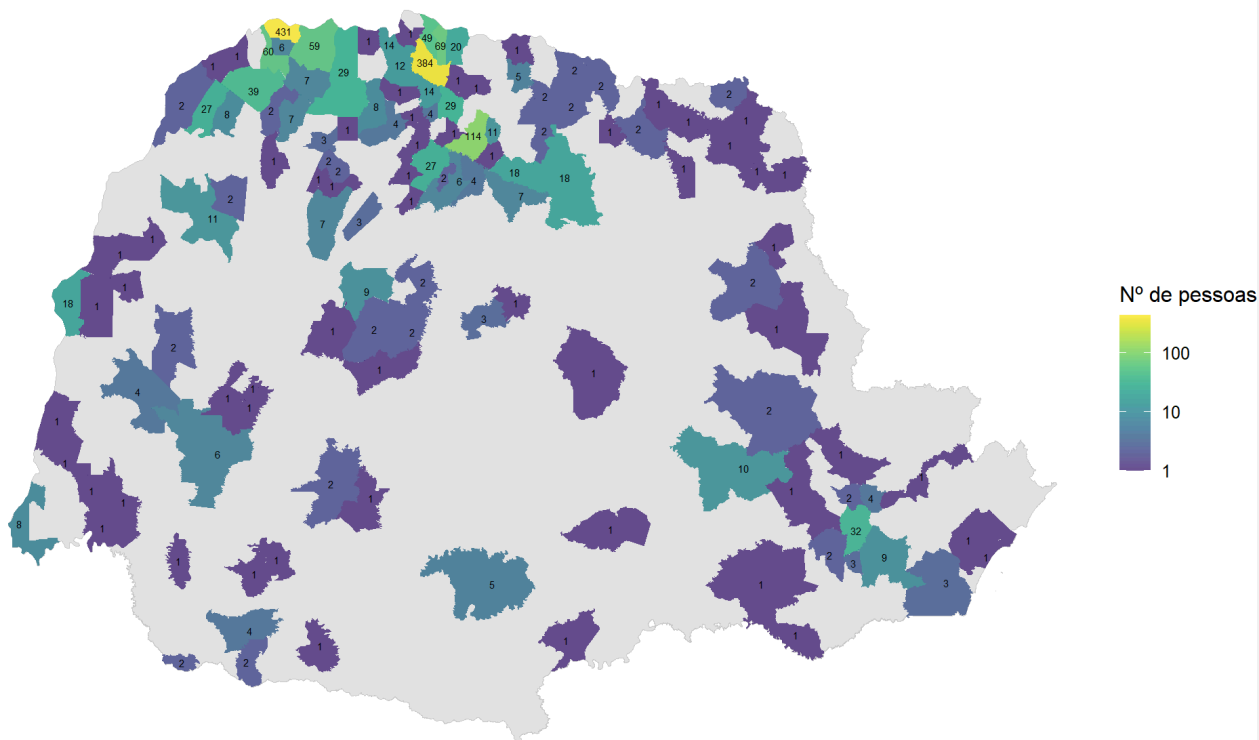

Período: janeiro a dezembro de 2024
 Fonte dos dados: Sistemas internos (Tasy e SisOnco)

| UF | Município/cidade | Distrito | atendimentos | pessoas |
|----|---------------------|-----------|--------------|---------|
| PR | ALMIRANTE TAMANDARE | | 3 | 2 |
| PR | ALTO PARANA | | 84 | 8 |
| PR | ALTONIA | | 1 | 1 |
| PR | AMAPORA | | 49 | 7 |
| PR | APUCARANA | | 93 | 6 |
| PR | APUCARANA | SAO PEDRO | 2 | 1 |
| PR | ARAPONGAS | | 280 | 18 |
| PR | ARAPOTI | | 7 | 2 |
| PR | ARAUCARIA | | 3 | 2 |
| PR | ASSIS CHATEAUBRIAND | | 3 | 2 |
| PR | ASTORGA | | 536 | 113 |

| UF | Município/cidade | Distrito | atendimentos | pessoas |
|----|-----------------------|-----------------|--------------|---------|
| PR | ASTORGA | TUPINAMBA | 3 | 1 |
| PR | ATALAIA | | 15 | 1 |
| PR | BANDEIRANTES | | 5 | 1 |
| PR | BARBOSA FERRAZ | | 20 | 2 |
| PR | BARRACAO | | 27 | 2 |
| PR | BELA VISTA DO PARAISO | | 2 | 2 |
| PR | BRAGANEY | | 1 | 1 |
| PR | CAMBARA | | 15 | 2 |
| PR | CAMBE | | 8 | 2 |
| PR | CAMPINA GRANDE DO SUL | | 1 | 1 |
| PR | CAMPO LARGO | BOA VISTA | 2 | 1 |
| PR | CAMPO MOURAO | | 107 | 9 |
| PR | CARLOPOLIS | | 7 | 1 |
| PR | CASCAVEL | | 12 | 5 |
| PR | CASCAVEL | ARQUIMEDES | 24 | 1 |
| PR | CASTRO | | 78 | 2 |
| PR | CIANORTE | | 65 | 7 |
| PR | CIDADE GAUCHA | | 3 | 1 |
| PR | COLOMBO | | 12 | 4 |
| PR | COLORADO | | 1.954 | 383 |
| PR | COLORADO | ALTO ALEGRE | 2 | 1 |
| PR | CORBELIA | | 1 | 1 |
| PR | CORNELIO PROCOPIO | | 9 | 2 |
| PR | CRUZEIRO DO SUL | | 12 | 1 |
| PR | CURITIBA | | 52 | 32 |
| PR | DIAMANTE DO NORTE | | 938 | 431 |
| PR | DOIS VIZINHOS | | 5 | 1 |
| PR | FAZENDA RIO GRANDE | | 26 | 3 |
| PR | FLORESTA | | 1 | 1 |
| PR | FLORESTOPOLIS | | 8 | 5 |
| PR | FLORIDA | | 8 | 4 |
| PR | FOZ DO IGUACU | | 19 | 8 |
| PR | FRANCISCO ALVES | | 70 | 1 |
| PR | FRANCISCO BELTRAO | | 19 | 4 |
| PR | GRANDES RIOS | RIBEIRAO BONITO | 1 | 1 |
| PR | GUAIRA | | 51 | 18 |
| PR | GUAIRACA | | 81 | 7 |

| UF | Município/cidade | Distrito | atendimentos | pessoas |
|----|--------------------------|-----------------|--------------|---------|
| PR | GUARACI | | 1 | 1 |
| PR | GUARATUBA | | 3 | 3 |
| PR | IGUARACU | | 1 | 1 |
| PR | IGUATU | | 4 | 1 |
| PR | INAJA | | 52 | 14 |
| PR | INDIANOPOLIS | | 2 | 1 |
| PR | IRATI | | 1 | 1 |
| PR | IRETAMA | | 4 | 2 |
| PR | ITAGUAJE | | 483 | 49 |
| PR | ITAUNA DO SUL | | 85 | 6 |
| PR | IVAILANDIA | | 6 | 1 |
| PR | IVAIPORA | | 11 | 3 |
| PR | JACAREZINHO | | 1 | 1 |
| PR | JAGUARIAIVA | | 2 | 1 |
| PR | JAPURA | | 8 | 2 |
| PR | JOAQUIM TAVORA | | 2 | 1 |
| PR | LAPA | | 24 | 1 |
| PR | LARANJEIRAS DO SUL | | 1 | 1 |
| PR | LOANDA | | 130 | 39 |
| PR | LOBATO | | 66 | 14 |
| PR | LONDRINA | | 66 | 15 |
| PR | LONDRINA | GUAIRACA | 21 | 3 |
| PR | LUIZIANA | | 3 | 2 |
| PR | MAMBORE | | 5 | 1 |
| PR | MANDAGUACU | | 43 | 1 |
| PR | MANDAGUARI | | 36 | 4 |
| PR | MARIA HELENA | | 8 | 2 |
| PR | MARIALVA | | 46 | 6 |
| PR | MARINGA | | 195 | 27 |
| PR | MARMELEIRO | | 6 | 2 |
| PR | MATELANDIA | | 36 | 1 |
| PR | MEDIANEIRA | | 1 | 1 |
| PR | MISSAL | | 3 | 1 |
| PR | NOSSA SENHORA DAS GRACAS | | 5 | 1 |
| PR | NOVA ESPERANCA | | 63 | 3 |
| PR | NOVA ESPERANCA | BARAO DE LUCENA | 3 | 1 |
| PR | NOVA LARANJEIRAS | | 1 | 1 |

| UF | Município/cidade | Distrito | atendimentos | pessoas |
|-----------|-----------------------------|-----------------|---------------------|----------------|
| PR | NOVA LARANJEIRAS | GUARAI | 2 | 1 |
| PR | NOVA LONDRINA | | 247 | 60 |
| PR | PAICANDU | | 19 | 1 |
| PR | PARAISO DO NORTE | | 62 | 3 |
| PR | PARANACITY | | 48 | 12 |
| PR | PARANAGUA | | 4 | 1 |
| PR | PARANAPOEMA | | 1 | 1 |
| PR | PARANAVAI | | 202 | 29 |
| PR | PATO BRANCO | | 6 | 1 |
| PR | PEROLA | | 4 | 1 |
| PR | PINHAO | | 8 | 5 |
| PR | PIRACEMA | | 1 | 1 |
| PR | PITANGUEIRAS | | 62 | 11 |
| PR | PLANALTINA DO PARANA | | 5 | 2 |
| PR | PONTA GROSSA | | 73 | 10 |
| PR | PONTAL DO PARANA | | 1 | 1 |
| PR | PORECATU | | 1 | 1 |
| PR | PORTO RICO | | 2 | 1 |
| PR | PRIMEIRO DE MAIO | | 15 | 2 |
| PR | QUERENCIA DO NORTE | | 21 | 2 |
| PR | REALEZA | | 1 | 1 |
| PR | RESERVA | | 1 | 1 |
| PR | RIBEIRAO DO PINHAL | | 3 | 1 |
| PR | RIO BRANCO DO SUL | | 1 | 1 |
| PR | RIO NEGRO | | 1 | 1 |
| PR | RONCADOR | | 1 | 1 |
| PR | SABAUDIA | | 2 | 1 |
| PR | SANTA CRUZ DE MONTE CASTELO | | 103 | 27 |
| PR | SANTA FE | | 138 | 29 |
| PR | SANTA HELENA | | 4 | 1 |
| PR | SANTA INES | | 192 | 69 |
| PR | SANTA ISABEL DO IVAI | | 22 | 8 |
| PR | SANTA MARIANA | | 1 | 1 |
| PR | SANTO ANTONIO DA PLATINA | | 4 | 1 |
| PR | SANTO ANTONIO DO CAIUA | | 3 | 1 |
| PR | SANTO INACIO | | 210 | 20 |
| PR | SAO JORGE D OESTE | | 5 | 1 |

| UF | Município/cidade | Distrito | atendimentos | pessoas |
|-----------|-------------------------|-------------------|---------------------|----------------|
| PR | SAO JOSE DOS PINHAIS | | 26 | 9 |
| PR | SAO MANOEL DO PARANA | | 3 | 2 |
| PR | SAO PEDRO | | 70 | 1 |
| PR | SAO PEDRO DO PARANA | | 28 | 1 |
| PR | SAO TOME | | 26 | 1 |
| PR | SARANDI | | 26 | 2 |
| PR | SERRANOPOLIS DO IGUACU | | 1 | 1 |
| PR | SERTANEJA | | 14 | 2 |
| PR | SERTANOPOLIS | | 6 | 2 |
| PR | TAMBOARA | | 3 | 1 |
| PR | TERRA BOA | | 19 | 3 |
| PR | TERRA RICA | | 232 | 58 |
| PR | TERRA RICA | ADHEMAR DE BARROS | 5 | 1 |
| PR | TERRA ROXA | | 1 | 1 |
| PR | TOLEDO | | 25 | 4 |
| PR | UMUARAMA | | 78 | 8 |
| PR | UMUARAMA | ALTO ALEGRE | 10 | 3 |
| PR | UNIAO DA VITORIA | | 1 | 1 |
| PR | URAI | | 4 | 1 |
| PR | WENCESLAU BRAZ | | 1 | 1 |
| Total | | | 8.208 | 1.741 |

Hospital
de Amor

Rio de Janeiro

Em 2024, nós atendemos 221 pessoas de 47 municípios do estado de RJ

Número de pessoas atendidas pelo Hospital de Amor através de nossos serviços de prevenção, tratamento e/ou reabilitação

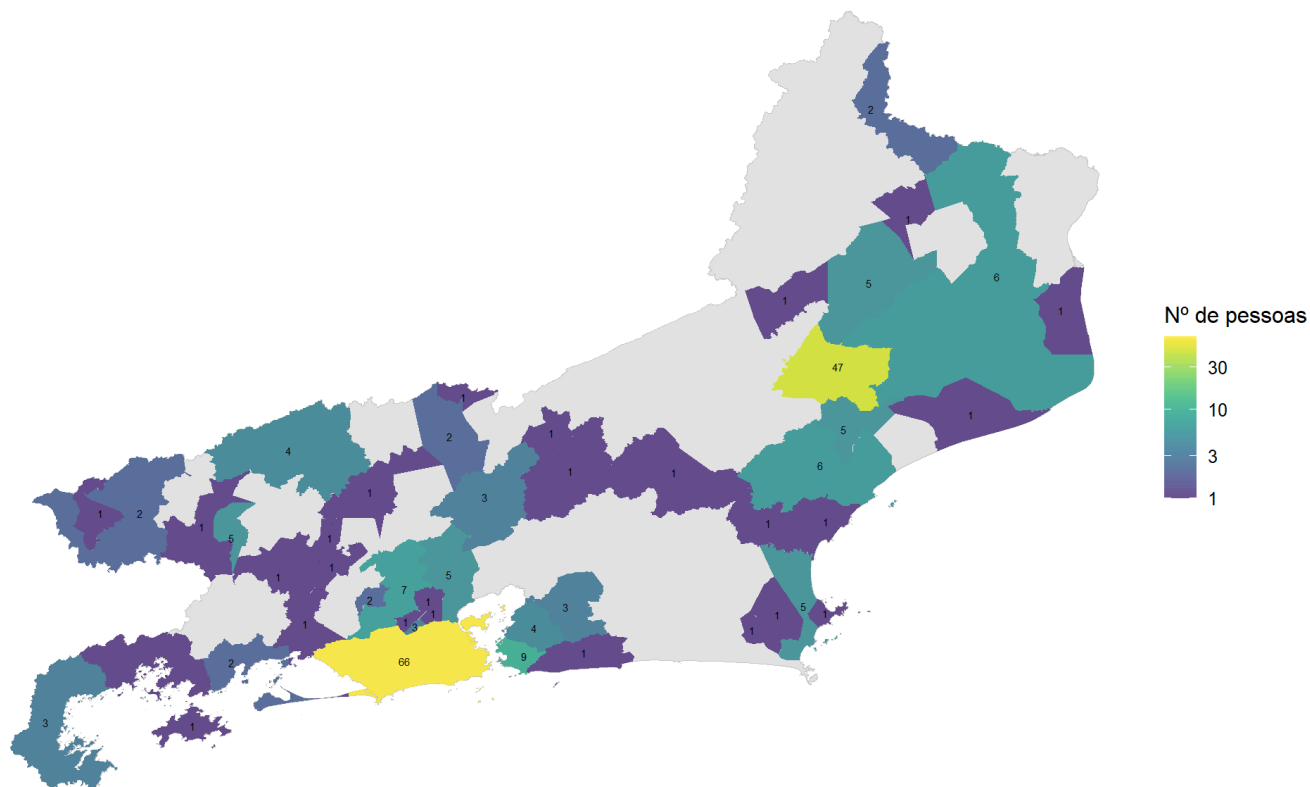

Período: janeiro a dezembro de 2024
Fonte dos dados: Sistemas internos (Tasy e SisOnco)

| UF | Município/cidade | Distrito | atendimentos | pessoas |
|----|---------------------------|------------|--------------|---------|
| RJ | ANGRA DOS REIS | | 2 | 1 |
| RJ | ARMACAO DOS BUZIOS | | 2 | 1 |
| RJ | BARRA MANSA | | 1 | 1 |
| RJ | BELFORD ROXO | | 10 | 1 |
| RJ | BOM JESUS DO ITABAPOANA | | 21 | 2 |
| RJ | CABO FRIO | | 117 | 5 |
| RJ | CAMPOS DOS GOYTACAZES | | 35 | 5 |
| RJ | CAMPOS DOS GOYTACAZES | GOITACAZES | 7 | 1 |
| RJ | CASIMIRO DE ABREU | | 2 | 1 |
| RJ | COMENDADOR LEVY GASPARIAN | | 2 | 1 |

| UF | Município/cidade | Distrito | atendimentos | pessoas |
|----|-------------------------------|------------|--------------|---------|
| RJ | CONCEICAO DE MACABU | | 41 | 5 |
| RJ | DUQUE DE CAXIAS | | 18 | 5 |
| RJ | IGUABA GRANDE | | 12 | 1 |
| RJ | ITABORAI | | 11 | 3 |
| RJ | ITAGUAI | | 27 | 1 |
| RJ | ITALVA | | 6 | 1 |
| RJ | ITAOCARA | | 12 | 1 |
| RJ | ITATIAIA | PENEDO | 2 | 1 |
| RJ | MACAE | | 50 | 3 |
| RJ | MACAE | CACHOEIROS | 1 | 1 |
| RJ | MACAE | GLICERIO | 2 | 2 |
| RJ | MANGARATIBA | | 8 | 2 |
| RJ | MARICA | | 1 | 1 |
| RJ | MENDES | | 3 | 1 |
| RJ | MESQUITA | | 1 | 1 |
| RJ | NILOPOLIS | | 14 | 3 |
| RJ | NITEROI | | 78 | 9 |
| RJ | NOVA FRIBURGO | | 4 | 1 |
| RJ | NOVA IGUACU | | 103 | 7 |
| RJ | PARACAMBI | | 3 | 1 |
| RJ | PARAIBA DO SUL | | 9 | 2 |
| RJ | PARATY | | 21 | 3 |
| RJ | PETROPOLIS | | 6 | 3 |
| RJ | PIRAI | | 1 | 1 |
| RJ | QUEIMADOS | | 10 | 2 |
| RJ | QUISSAMA | | 15 | 1 |
| RJ | RESENDE | | 41 | 2 |
| RJ | RIO DAS OSTRAS | | 2 | 1 |
| RJ | RIO DE JANEIRO | | 746 | 66 |
| RJ | SANTA MARIA MADALENA | | 582 | 47 |
| RJ | SAO FIDELIS | | 53 | 5 |
| RJ | SAO GONCALO | | 13 | 4 |
| RJ | SAO JOAO DA BARRA | | 1 | 1 |
| RJ | SAO JOAO DE MERITI | | 9 | 1 |
| RJ | SAO JOSE DO VALE DO RIO PRETO | | 1 | 1 |
| RJ | SAO PEDRO DA ALDEIA | | 1 | 1 |
| RJ | TERESOPOLIS | | 42 | 1 |

| UF | Município/cidade | Distrito | atendimentos | pessoas |
|-----------|-------------------------|-----------------|---------------------|----------------|
| RJ | VALENCA | | 15 | 4 |
| RJ | VASSOURAS | | 4 | 1 |
| RJ | VOLTA REDONDA | | 69 | 5 |
| Total | | | 2.237 | 221 |

Hospital
de Amor

Rio Grande do Norte

Em 2024, nós atendemos 27 pessoas de 11 municípios do estado de RN

Número de pessoas atendidas pelo Hospital de Amor através de nossos serviços de prevenção, tratamento e/ou reabilitação

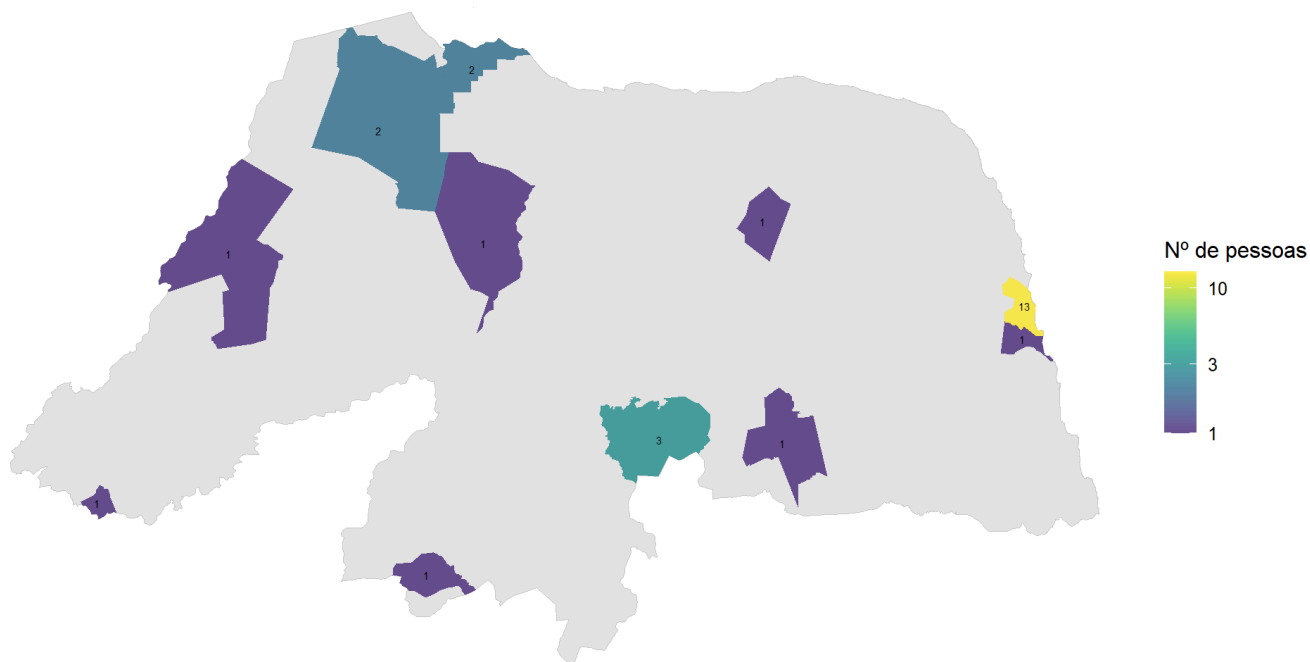

Período: janeiro a dezembro de 2024
Fonte dos dados: Sistemas internos (Tasy e SisOnco)

| UF | Município/cidade | Distrito | atendimentos | pessoas |
|----|------------------|----------|--------------|---------|
| RN | ACU | | 1 | 1 |
| RN | APODI | | 1 | 1 |
| RN | AREIA BRANCA | | 2 | 2 |
| RN | CURRAIS NOVOS | | 5 | 3 |
| RN | MOSSORO | | 9 | 2 |
| RN | NATAL | | 26 | 13 |
| RN | PARANA | | 1 | 1 |
| RN | PARNAMIRIM | | 1 | 1 |
| RN | PEDRA PRETA | | 1 | 1 |
| RN | SANTA CRUZ | | 1 | 1 |

| UF | Município/cidade | Distrito | atendimentos | pessoas |
|-----------|-------------------------|-----------------|---------------------|----------------|
| RN | SAO JOAO DO SABUGI | | 2 | 1 |
| Total | | | 50 | 27 |

Hospital
de Amor

Rio Grande do Sul

Em 2024, nós atendemos 80 pessoas de 53 municípios do estado de RS

Número de pessoas atendidas pelo Hospital de Amor através de nossos serviços de prevenção, tratamento e/ou reabilitação

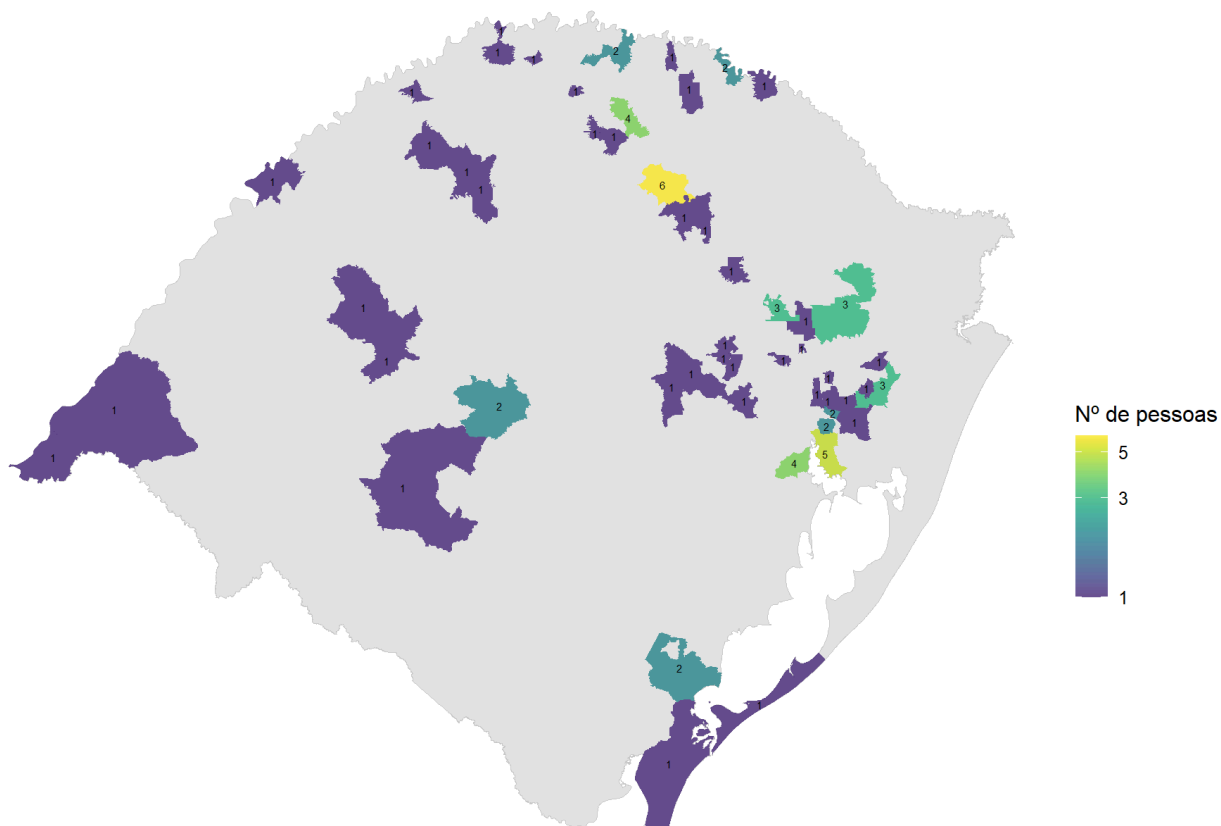

Período: janeiro a dezembro de 2024
Fonte dos dados: Sistemas internos (Tasy e SisOnco)

| UF | Município/cidade | Distrito | atendimentos | pessoas |
|----|-------------------|----------|--------------|---------|
| RS | ARROIO DO MEIO | | 12 | 1 |
| RS | BARRA DO GUARITA | | 1 | 1 |
| RS | BARRA DO QUARAI | | 1 | 1 |
| RS | BARRA DO RIO AZUL | | 2 | 1 |
| RS | BARRA FUNDA | | 1 | 1 |
| RS | BENTO GONCALVES | | 8 | 3 |
| RS | CANOAS | | 2 | 2 |
| RS | CATUIPE | | 2 | 1 |
| RS | CAXIAS DO SUL | | 5 | 3 |
| RS | CERRO GRANDE | | 2 | 1 |

| UF | Município/cidade | Distrito | atendimentos | pessoas |
|----|-------------------|-------------|--------------|---------|
| RS | ERECHIM | | 1 | 1 |
| RS | ESTRELA | | 1 | 1 |
| RS | FARROUPILHA | | 5 | 1 |
| RS | GARRUCHOS | | 2 | 1 |
| RS | GIRUA | MATO GRANDE | 10 | 1 |
| RS | GRAVATAI | | 6 | 1 |
| RS | GUAIBA | | 15 | 4 |
| RS | GUAPORE | | 1 | 1 |
| RS | IJUI | | 2 | 1 |
| RS | IVOTI | | 3 | 1 |
| RS | JAGUARI | | 1 | 1 |
| RS | LAJEADO | | 4 | 1 |
| RS | MACHADINHO | | 1 | 1 |
| RS | MARAU | | 5 | 1 |
| RS | MARCELINO RAMOS | | 49 | 2 |
| RS | NONOAI | | 3 | 2 |
| RS | NOVO HAMBURGO | | 1 | 1 |
| RS | PAROBE | | 4 | 1 |
| RS | PASSO FUNDO | | 54 | 6 |
| RS | PELOTAS | | 3 | 2 |
| RS | PORTAO | | 4 | 1 |
| RS | PORTO ALEGRE | | 8 | 5 |
| RS | RIO GRANDE | | 1 | 1 |
| RS | RONDA ALTA | | 186 | 4 |
| RS | SALVADOR DO SUL | | 1 | 1 |
| RS | SANTA CRUZ DO SUL | | 1 | 1 |
| RS | SANTA MARIA | | 2 | 1 |
| RS | SANTA MARIA | SANTA MARIA | 174 | 1 |
| RS | SANTIAGO | | 1 | 1 |
| RS | SAO GABRIEL | | 1 | 1 |
| RS | SAO JOSE DO NORTE | | 1 | 1 |
| RS | SAO LEOPOLDO | | 1 | 1 |
| RS | SAO VENDELINO | | 1 | 1 |
| RS | SAPUCAIA DO SUL | | 6 | 2 |
| RS | SARANDI | | 1 | 1 |
| RS | TAQUARA | | 11 | 3 |
| RS | TAQUARI | | 1 | 1 |

| UF | Município/cidade | Distrito | atendimentos | pessoas |
|-----------|-------------------------|-----------------|---------------------|----------------|
| RS | TAQUARUCU DO SUL | | 1 | 1 |
| RS | TENENTE PORTELA | | 4 | 1 |
| RS | TRES COROAS | | 1 | 1 |
| RS | TUCUNDUVA | | 1 | 1 |
| RS | URUGUAIANA | | 1 | 1 |
| RS | VENANCIO AIRES | | 1 | 1 |
| RS | VILA MARIA | | 1 | 1 |
| Total | | | 618 | 80 |

Hospital
de Amor

Rondônia

Em 2024, nós atendemos 53.303 pessoas de 52 municípios do estado de RO

Número de pessoas atendidas pelo Hospital de Amor através de nossos serviços de prevenção, tratamento e/ou reabilitação

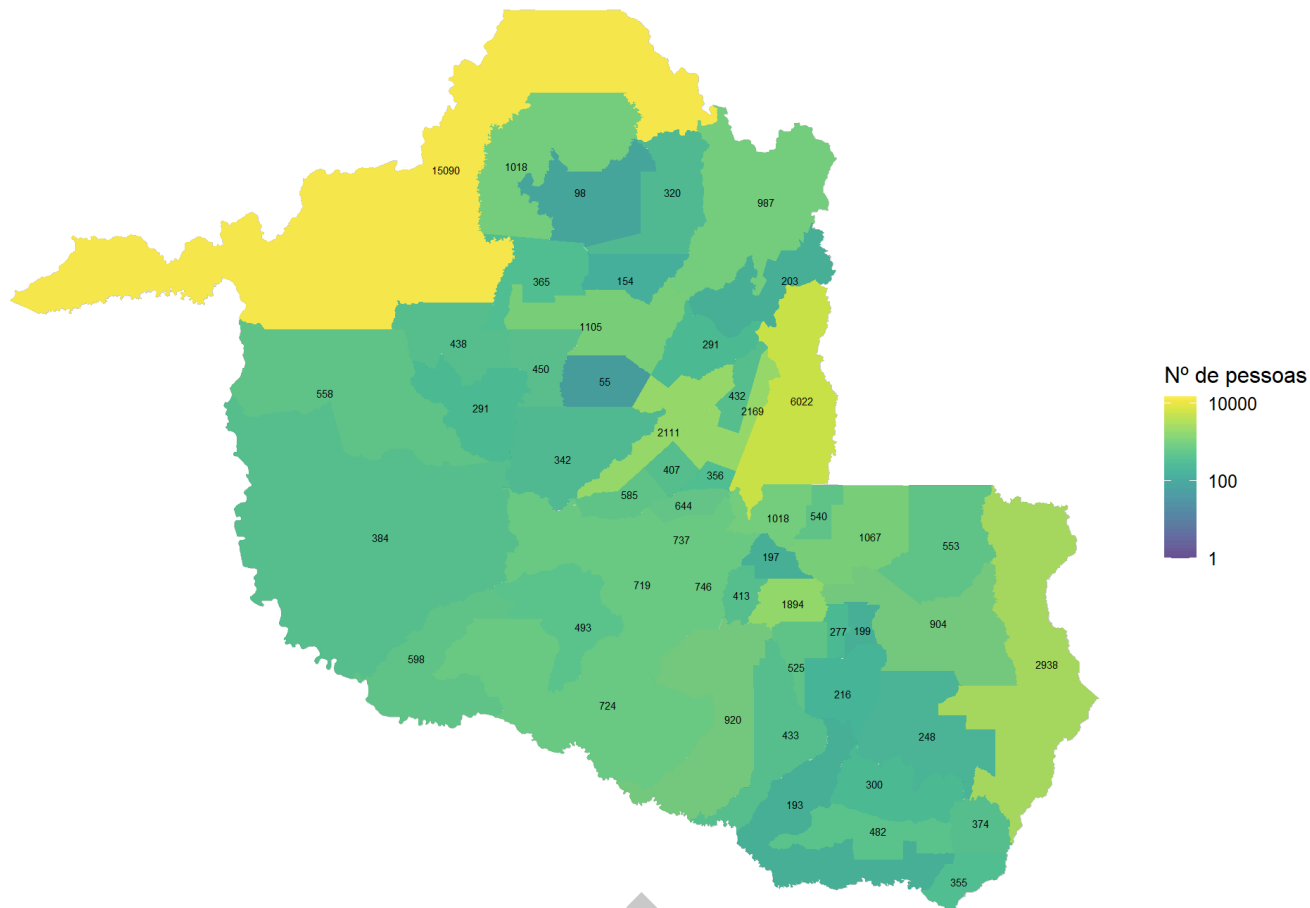

Período: janeiro a dezembro de 2024
Fonte dos dados: Sistemas internos (Tasy e SisOnco)

| UF | Município/cidade | Distrito | atendimentos | pessoas |
|----|-------------------------|----------|--------------|---------|
| RO | | | 51 | 3 |
| RO | ALTA FLORESTA D OESTE | | 2.365 | 920 |
| RO | ALTO ALEGRE DOS PARECIS | | 916 | 433 |
| RO | ALTO PARAISO | | 1.595 | 365 |
| RO | ALVORADA D OESTE | | 1.827 | 737 |
| RO | ARIQUEMES | | 11.339 | 1.105 |
| RO | BOM FUTURO | | 11 | 1 |
| RO | BURITIS | | 2.357 | 438 |
| RO | CABIXI | | 1.158 | 355 |
| RO | CACAULANDIA | | 516 | 55 |

| UF | Município/cidade | Distrito | atendimentos | pessoas |
|----|---------------------------|--------------------|--------------|---------|
| RO | CACOAL | | 4.508 | 1.067 |
| RO | CAMPO NOVO DE RONDONIA | | 1.291 | 291 |
| RO | CANDEIAS DO JAMARI | | 5.282 | 917 |
| RO | CANDEIAS DO JAMARI | CANDEIAS DO JAMARI | 122 | 27 |
| RO | CANDEIAS DO JAMARI | TRIUNFO | 262 | 76 |
| RO | CASTANHEIRAS | | 467 | 197 |
| RO | CEREJEIRAS | | 1.653 | 482 |
| RO | CHUPINGUAIA | | 631 | 247 |
| RO | CHUPINGUAIA | GUAPORE | 30 | 1 |
| RO | COLINA VERDE | | 35 | 1 |
| RO | COLORADO DO OESTE | | 1.508 | 374 |
| RO | CORUMBIARA | | 1.013 | 300 |
| RO | COSTA MARQUES | | 1.199 | 598 |
| RO | CUJUBIM | | 1.513 | 320 |
| RO | DISTRITO DE TRIUNFO | | 30 | 1 |
| RO | ESPIGAO D OESTE | | 1.983 | 553 |
| RO | EXTREMA | | 246 | 62 |
| RO | FORTALEZA DO ABUNA | | 1 | 1 |
| RO | GOVERNADOR JORGE TEIXEIRA | | 1.081 | 342 |
| RO | GUAJARA MIRIM | | 3.051 | 384 |
| RO | ITAPUA DO OESTE | | 712 | 98 |
| RO | JACI PARANA | | 240 | 74 |
| RO | JARU | | 7.771 | 2.089 |
| RO | JARU | TARILANDIA | 98 | 23 |
| RO | JI PARANA | | 21.917 | 5.937 |
| RO | JI PARANA | NOVA COLINA | 23 | 5 |
| RO | JI PARANA | NOVA LONDRINA | 275 | 83 |
| RO | MACHADINHO D OESTE | | 3.681 | 986 |
| RO | MACHADINHO D OESTE | TABAJARA | 4 | 1 |
| RO | MINISTRO ANDREAZZA | | 1.410 | 540 |
| RO | MIRANTE DA SERRA | | 1.716 | 585 |
| RO | MONTE NEGRO | | 1.459 | 450 |
| RO | MUTUM PARANA | | 104 | 6 |
| RO | NOVA BRASILANDIA D OESTE | | 2.627 | 746 |
| RO | NOVA COLINA | | 15 | 5 |
| RO | NOVA CONQUISTA | | 2 | 1 |
| RO | NOVA DIMENSAO | | 11 | 7 |

| UF | Município/cidade | Distrito | atendimentos | pessoas |
|----|-----------------------------------|-----------------------|--------------|---------|
| RO | NOVA LONDRINA | | 85 | 16 |
| RO | NOVA MAMORE | | 2.758 | 558 |
| RO | NOVA UNIAO | | 1.359 | 407 |
| RO | NOVA VIDA | NOVA VIDA | 6 | 1 |
| RO | NOVO HORIZONTE DO OESTE | | 710 | 413 |
| RO | OURO PRETO DO OESTE | | 7.255 | 2.169 |
| RO | PARECIS | | 409 | 216 |
| RO | PIMENTA BUENO | | 2.275 | 904 |
| RO | PIMENTEIRAS DO OESTE | | 547 | 193 |
| RO | PORTO VELHO | | 95.280 | 14.452 |
| RO | PORTO VELHO | CALAMA | 2 | 2 |
| RO | PORTO VELHO | DEMARCAÇÃO | 2 | 1 |
| RO | PORTO VELHO | DISTRITO DE RIO PARDO | 3 | 1 |
| RO | PORTO VELHO | EXTREMA | 306 | 110 |
| RO | PORTO VELHO | JACI PARANA | 503 | 109 |
| RO | PORTO VELHO | MUTUM PARANA | 9 | 2 |
| RO | PORTO VELHO | NOVA CALIFORNIA | 716 | 228 |
| RO | PORTO VELHO | SAO CARLOS | 2 | 1 |
| RO | PORTO VELHO | UNIAO BANDEIRANTE | 293 | 76 |
| RO | PORTO VELHO | VISTA ALEGRE | 108 | 20 |
| RO | PORTO VELHO | VISTA ALEGRE DO ABUNA | 197 | 93 |
| RO | PORTO VELHO EXTREMA | | 22 | 1 |
| RO | PORTO VELHO UNIAO BANDEIRANTE | | 6 | 1 |
| RO | PORTO VELHO VISTA ALEGRE DO ABUNA | | 106 | 1 |
| RO | PRESIDENTE MEDICI | | 2.832 | 1.018 |
| RO | PRIMAVERA DE RONDONIA | | 382 | 199 |
| RO | PRINCIPE DA BEIRA | | 1 | 1 |
| RO | RIO CRESPO | | 456 | 154 |
| RO | RIO PARDO | | 3 | 3 |
| RO | ROLIM DE MOURA | | 5.742 | 1.894 |
| RO | RONDONINAS | | 5 | 1 |
| RO | SANTA LUZIA D OESTE | | 1.714 | 525 |
| RO | SAO CARLOS | | 16 | 2 |
| RO | SAO FELIPE D OESTE | | 729 | 277 |
| RO | SAO FRANCISCO DO GUAPORE | | 2.301 | 724 |
| RO | SAO MIGUEL DO GUAPORE | | 1.926 | 719 |
| RO | SERINGUEIRAS | | 1.304 | 493 |

| UF | Município/cidade | Distrito | atendimentos | pessoas |
|-----------|-------------------------|-----------------|---------------------|----------------|
| RO | TARILANDIA | | 165 | 40 |
| RO | TEIXEIROPOLIS | | 1.065 | 356 |
| RO | THEOBROMA | | 1.287 | 291 |
| RO | TRIUNFO | | 233 | 41 |
| RO | UNIAO BANDEIRANTE | | 297 | 37 |
| RO | URUPA | | 1.963 | 644 |
| RO | VALE DO ANARI | | 1.036 | 203 |
| RO | VALE DO PARAISO | | 1.327 | 432 |
| RO | VILHENA | | 8.637 | 2.938 |
| RO | VISTA ALEGRE DO ABUNA | | 202 | 58 |
| Total | | | 236.688 | 53.314 |

Hospital
de Amor

Roraima

Em 2024, nós atendemos 16.658 pessoas de 15 municípios do estado de RR
Número de pessoas atendidas pelo Hospital de Amor através de
nossos serviços de prevenção, tratamento e/ou reabilitação

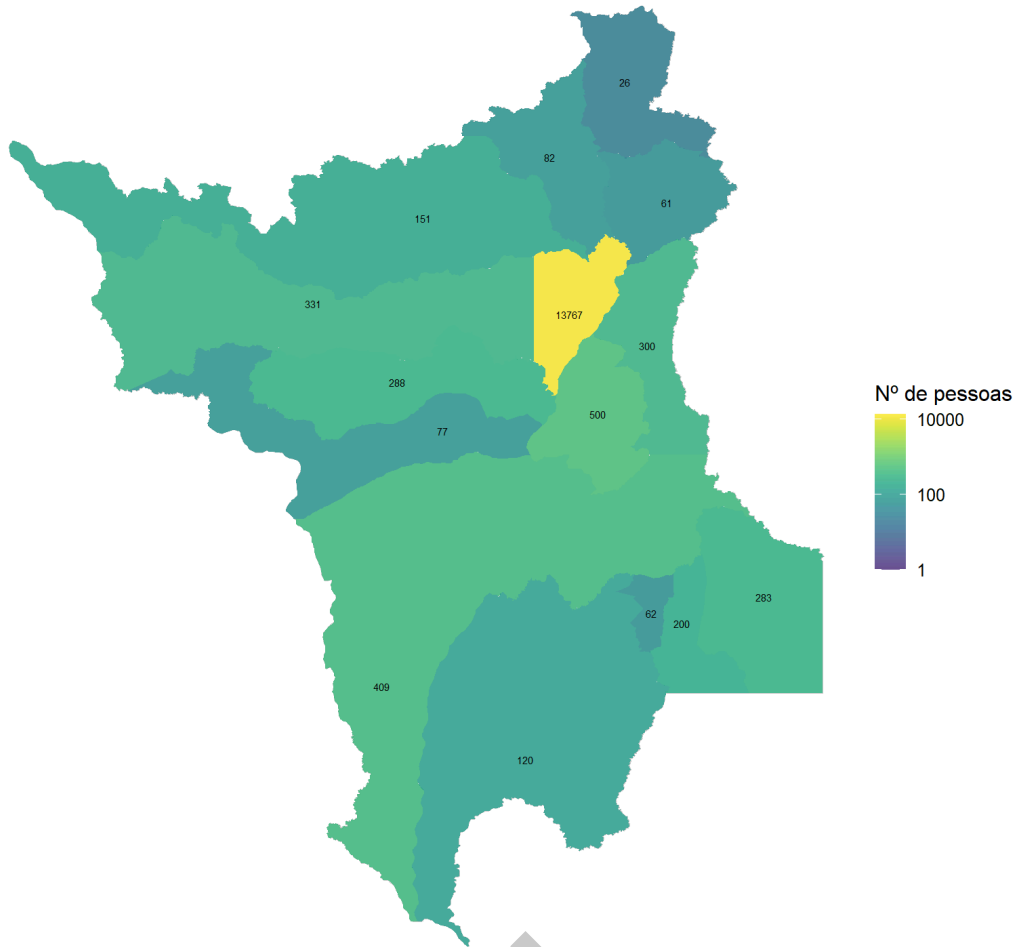

Período: janeiro a dezembro de 2024
Fonte dos dados: Sistemas internos (Tasy e SisOnco)

| UF | Município/cidade | Distrito | atendimentos | pessoas |
|----|------------------|---------------|--------------|---------|
| RR | | | 1 | 1 |
| RR | ALTO ALEGRE | | 896 | 331 |
| RR | AMAJARI | | 352 | 151 |
| RR | BOA VISTA | | 37.632 | 13.767 |
| RR | BONFIM | | 623 | 300 |
| RR | CANTA | | 1.060 | 496 |
| RR | CANTA | SANTA CECILIA | 12 | 4 |
| RR | CARACARAI | | 652 | 400 |
| RR | CARACARAI | NOVO PARAISO | 38 | 9 |
| RR | CAROEBE | | 497 | 283 |
| RR | IRACEMA | | 189 | 77 |

| UF | Município/cidade | Distrito | atendimentos | pessoas |
|-----------|-------------------------|-----------------|---------------------|----------------|
| RR | MUCAJAI | | 739 | 288 |
| RR | NORMANDIA | | 144 | 61 |
| RR | PACARAIMA | | 195 | 82 |
| RR | RORAINOPOLIS | | 328 | 120 |
| RR | SAO JOAO DA BALIZA | | 483 | 200 |
| RR | SAO LUIZ | | 253 | 62 |
| RR | UIRAMUTA | | 73 | 26 |
| Total | | | 44.167 | 16.658 |

Hospital
de Amor

Santa Catarina

Em 2024, nós atendemos 114 pessoas de 49 municípios do estado de SC

Número de pessoas atendidas pelo Hospital de Amor através de nossos serviços de prevenção, tratamento e/ou reabilitação

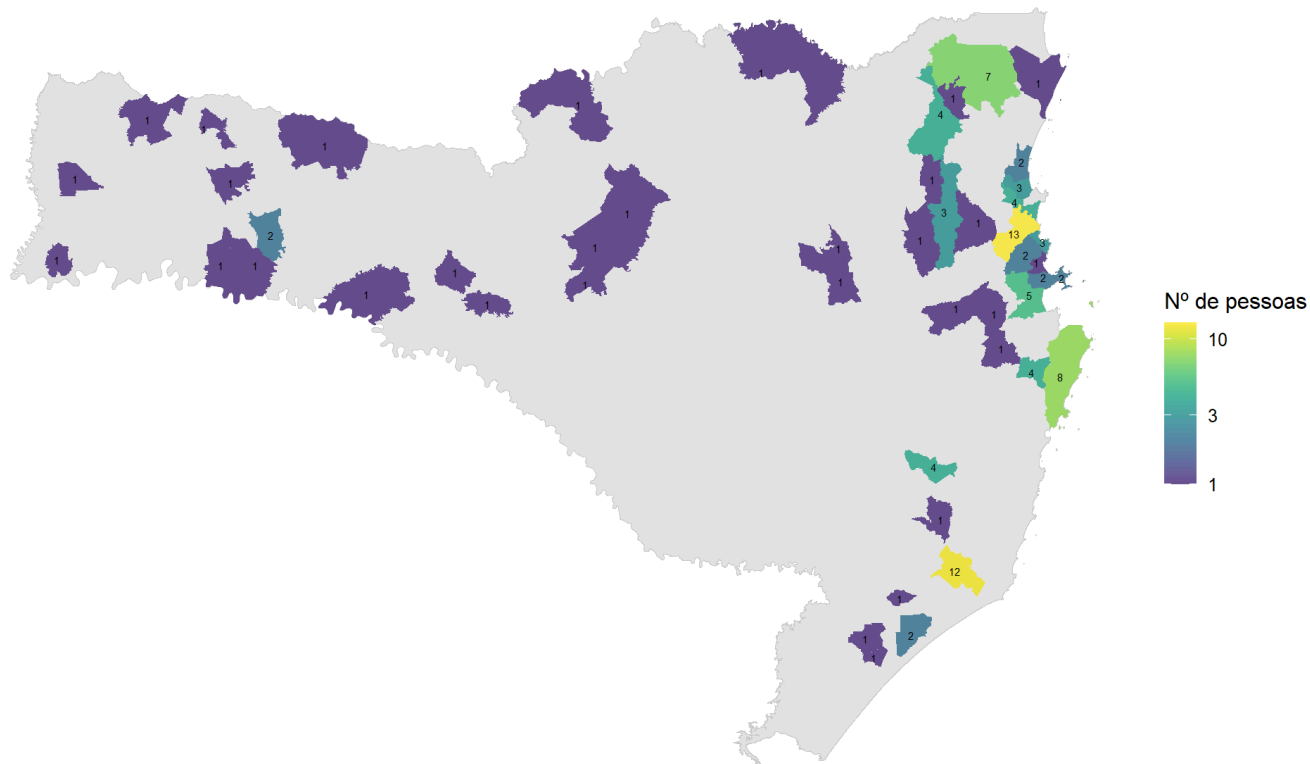

Período: janeiro a dezembro de 2024
Fonte dos dados: Sistemas internos (Tasy e SisOnco)

| UF | Município/cidade | Distrito | atendimentos | pessoas |
|----|--------------------|----------|--------------|---------|
| SC | | | 5 | 1 |
| SC | ABELARDO LUZ | | 6 | 1 |
| SC | ANTONIO CARLOS | | 6 | 1 |
| SC | BALNEARIO CAMBORIU | | 33 | 3 |
| SC | BALNEARIO PICARRAS | | 5 | 3 |
| SC | BARRA VELHA | | 45 | 2 |
| SC | BLUMENAU | | 5 | 3 |
| SC | BOMBINHAS | | 18 | 2 |
| SC | BRACO DO NORTE | | 2 | 1 |
| SC | CAMBORIU | | 2 | 2 |

| UF | Município/cidade | Distrito | atendimentos | pessoas |
|----|----------------------|----------|--------------|---------|
| SC | CAMPO ERE | | 5 | 1 |
| SC | CHAPECO | | 1 | 1 |
| SC | COCAL DO SUL | | 5 | 1 |
| SC | CONCORDIA | | 1 | 1 |
| SC | ERVAL VELHO | | 23 | 1 |
| SC | FLORIANOPOLIS | | 36 | 8 |
| SC | FORQUILHINHA | | 2 | 1 |
| SC | FRAIBURGO | | 1 | 1 |
| SC | GASPAR | | 2 | 1 |
| SC | GUATAMBU | | 1 | 1 |
| SC | ICARA | | 2 | 2 |
| SC | INDAIAL | | 2 | 1 |
| SC | ITAJAI | | 125 | 13 |
| SC | ITAPEMA | | 3 | 1 |
| SC | JARAGUA DO SUL | | 16 | 4 |
| SC | JOACABA | | 1 | 1 |
| SC | JOINVILLE | | 27 | 7 |
| SC | LEBON REGIS | | 1 | 1 |
| SC | MAFRA | | 7 | 1 |
| SC | MARACAJA | | 17 | 1 |
| SC | MONTE CARLO | | 1 | 1 |
| SC | NAVEGANTES | | 16 | 4 |
| SC | NOVA TRENTO | | 2 | 1 |
| SC | NOVO HORIZONTE | | 4 | 1 |
| SC | POMERODE | | 1 | 1 |
| SC | PORTO BELO | | 2 | 2 |
| SC | PORTO UNIAO | | 1 | 1 |
| SC | PRESIDENTE GETULIO | | 2 | 1 |
| SC | QUILOMBO | | 18 | 1 |
| SC | RIO DO SUL | | 56 | 1 |
| SC | SANTA ROSA DE LIMA | | 4 | 4 |
| SC | SAO FRANCISCO DO SUL | | 2 | 1 |
| SC | SAO JOAO BATISTA | | 1 | 1 |
| SC | SAO JOAO DO OESTE | | 3 | 1 |
| SC | SAO JOSE | | 38 | 4 |
| SC | SAO MIGUEL DO OESTE | | 9 | 1 |
| SC | SCHROEDER | | 2 | 1 |

| UF | Município/cidade | Distrito | atendimentos | pessoas |
|-----------|-------------------------|-----------------|---------------------|----------------|
| SC | TIJUCAS | | 18 | 5 |
| SC | TUBARAO | | 13 | 12 |
| SC | XAXIM | | 42 | 2 |
| Total | | | 640 | 114 |

Hospital
de Amor

Sergipe

Em 2024, nós atendemos 21.240 pessoas de 72 municípios do estado de SE

Número de pessoas atendidas pelo Hospital de Amor através de nossos serviços de prevenção, tratamento e/ou reabilitação

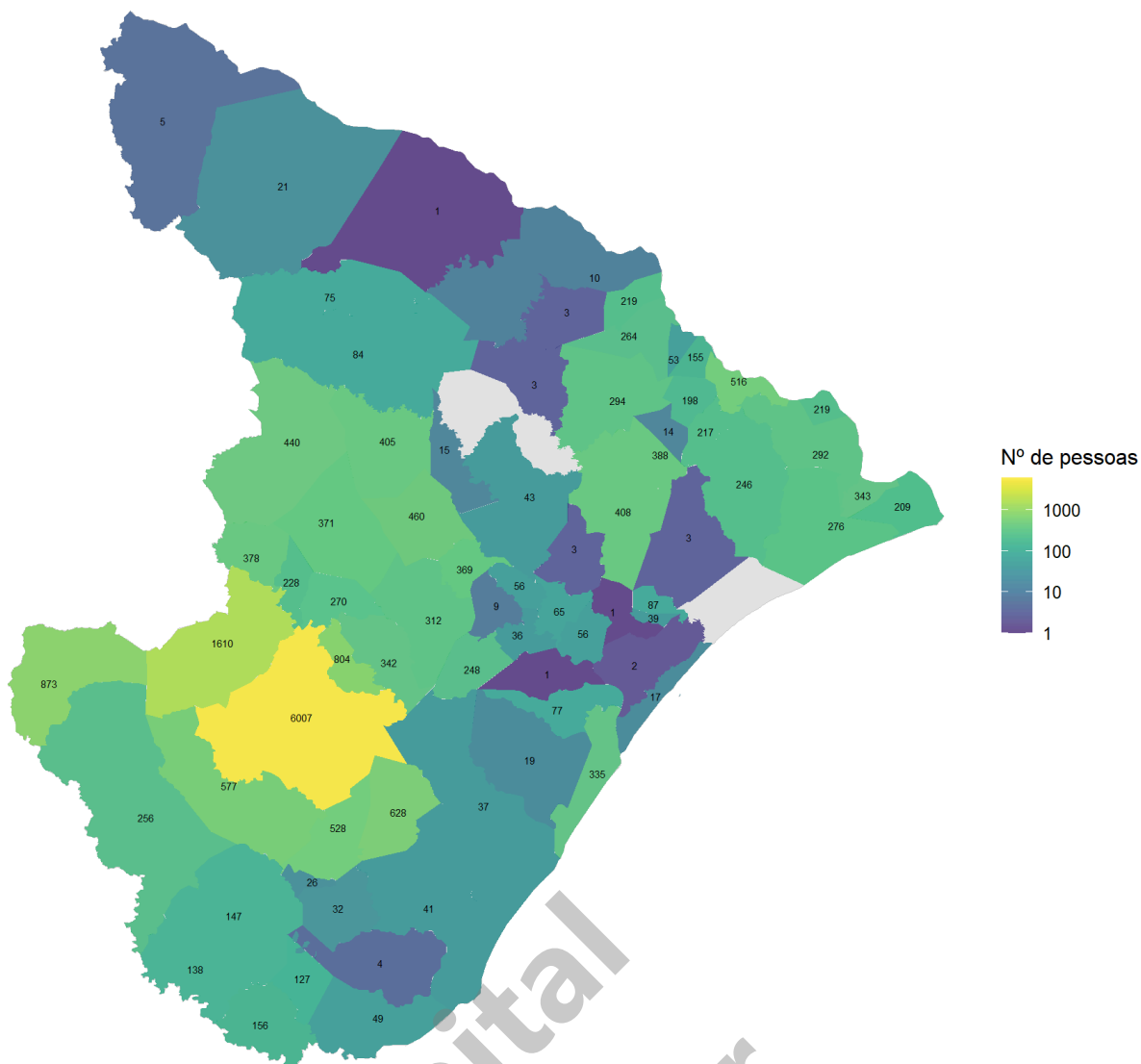

Período: janeiro a dezembro de 2024
 Fonte dos dados: Sistemas internos (Tasy e SisOnco)

| UF | Município/cidade | Distrito | atendimentos | pessoas |
|----|-------------------------|--------------|--------------|---------|
| SE | AMPARO DO SAO FRANCISCO | | 72 | 53 |
| SE | AQUIDABA | | 563 | 294 |
| SE | ARACAJU | | 1.683 | 333 |
| SE | ARACAJU | AREIA BRANCA | 2 | 2 |
| SE | ARAUÁ | | 51 | 32 |
| SE | AREIA BRANCA | | 468 | 248 |
| SE | BARRA DOS COQUEIROS | | 88 | 17 |
| SE | BOQUIM | | 1.896 | 528 |

| UF | Município/cidade | Distrito | atendimentos | pessoas |
|----|--------------------------|----------|--------------|---------|
| SE | BREJO GRANDE | | 274 | 209 |
| SE | CAMPO DO BRITO | | 815 | 342 |
| SE | CANHOBA | | 410 | 264 |
| SE | CANINDE DE SAO FRANCISCO | | 8 | 5 |
| SE | CAPELA | | 556 | 408 |
| SE | CARIRA | | 897 | 440 |
| SE | CARMOPOLIS | | 127 | 87 |
| SE | CEDRO DE SAO JOAO | | 288 | 198 |
| SE | CRISTINAPOLIS | | 226 | 156 |
| SE | DIVINA PASTORA | | 87 | 65 |
| SE | ESTANCIA | | 157 | 41 |
| SE | FREI PAULO | | 727 | 371 |
| SE | GARARU | | 17 | 10 |
| SE | GENERAL MAYNARD | | 41 | 39 |
| SE | GRACHO CARDOSO | | 4 | 3 |
| SE | ILHA DAS FLORES | | 648 | 343 |
| SE | INDIAROBA | | 64 | 49 |
| SE | ITABAIANA | | 592 | 312 |
| SE | ITABAIANINHA | | 180 | 147 |
| SE | ITABI | | 17 | 3 |
| SE | ITAPORANGA D AJUDA | | 132 | 37 |
| SE | JAPARATUBA | | 10 | 3 |
| SE | JAPOATA | | 345 | 246 |
| SE | LAGARTO | | 19.542 | 6.007 |
| SE | LARANJEIRAS | | 1 | 1 |
| SE | MACAMBIRA | | 658 | 270 |
| SE | MALHADA DOS BOIS | | 58 | 14 |
| SE | MALHADOR | | 21 | 9 |
| SE | MARUIM | | 117 | 56 |
| SE | MOITA BONITA | | 844 | 369 |
| SE | MONTE ALEGRE DE SERGIPE | | 140 | 75 |
| SE | MURIBECA | | 583 | 388 |
| SE | NEOPOLIS | | 435 | 292 |
| SE | NOSSA SENHORA APARECIDA | | 645 | 405 |
| SE | NOSSA SENHORA DA GLORIA | | 155 | 84 |
| SE | NOSSA SENHORA DAS DORES | | 205 | 43 |
| SE | NOSSA SENHORA DE LOURDES | | 393 | 219 |

| UF | Município/cidade | Distrito | atendimentos | pessoas |
|-------|--------------------------|----------|--------------|---------|
| SE | NOSSA SENHORA DO SOCORRO | | 416 | 77 |
| SE | PACATUBA | | 444 | 276 |
| SE | PEDRA MOLE | | 323 | 228 |
| SE | PEDRINHAS | | 102 | 26 |
| SE | PINHAO | | 563 | 378 |
| SE | POCO REDONDO | | 79 | 21 |
| SE | POCO VERDE | | 2.522 | 873 |
| SE | PORTO DA FOLHA | | 8 | 1 |
| SE | PROPRIA | | 903 | 516 |
| SE | RIACHAO DO DANTAS | | 1.640 | 577 |
| SE | RIACHUELO | | 41 | 36 |
| SE | RIBEIROPOLIS | | 785 | 460 |
| SE | ROSARIO DO CATETE | | 1 | 1 |
| SE | SALGADO | | 2.214 | 628 |
| SE | SANTA LUZIA DO ITANHY | | 38 | 4 |
| SE | SANTA ROSA DE LIMA | | 79 | 56 |
| SE | SANTANA DO SAO FRANCISCO | | 431 | 219 |
| SE | SANTO AMARO DAS BROTAS | | 9 | 2 |
| SE | SAO CRISTOVAO | | 82 | 19 |
| SE | SAO DOMINGOS | | 1.982 | 804 |
| SE | SAO FRANCISCO | | 344 | 217 |
| SE | SAO MIGUEL DO ALEIXO | | 73 | 15 |
| SE | SIMAO DIAS | | 3.907 | 1.610 |
| SE | SIRIRI | | 3 | 3 |
| SE | TELHA | | 255 | 155 |
| SE | TOBIAS BARRETO | | 1.183 | 256 |
| SE | TOMAR DO GERU | | 221 | 138 |
| SE | UMBAUBA | | 262 | 127 |
| Total | | | 54.152 | 21.240 |

Hospital
de Amor

São Paulo

Em 2024, nós atendemos 230.259 pessoas de 578 municípios do estado de SP

Número de pessoas atendidas pelo Hospital de Amor através de nossos serviços de prevenção, tratamento e/ou reabilitação

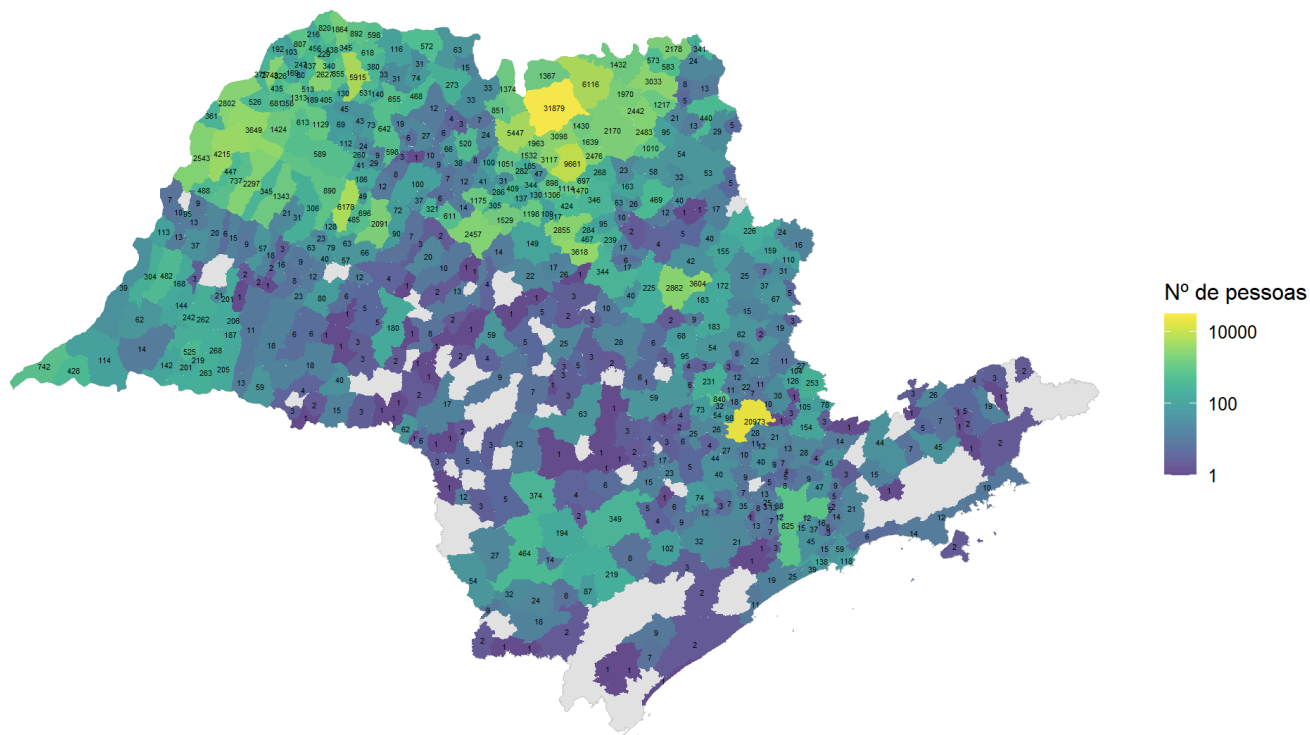

Período: janeiro a dezembro de 2024
 Fonte dos dados: Sistemas internos (Tasy e SisOnco)

| UF | Município/cidade | Distrito | atendimentos | pessoas |
|----|--------------------|----------|--------------|---------|
| SP | | | 53 | 16 |
| SP | ADAMANTINA | | 349 | 57 |
| SP | ADOLFO | | 478 | 321 |
| SP | AGISSE | | 1 | 1 |
| SP | AGUAI | | 135 | 15 |
| SP | AGUAS DA PRATA | | 89 | 5 |
| SP | AGUAS DE LINDOIA | | 337 | 27 |
| SP | AGUAS DE SAO PEDRO | | 27 | 1 |
| SP | AGUDOS | | 38 | 9 |
| SP | AGULHA | | 1 | 1 |

| UF | Município/cidade | Distrito | atendimentos | pessoas |
|----|---------------------|----------------------|--------------|---------|
| SP | ALAMBARI | | 79 | 5 |
| SP | ALFREDO MARCONDES | | 49 | 21 |
| SP | ALTAIR | | 2.261 | 851 |
| SP | ALTINOPOLIS | | 260 | 53 |
| SP | ALTO ALEGRE | | 633 | 63 |
| SP | ALTO ALEGRE | JATOBA | 78 | 3 |
| SP | ALTO ALEGRE | SAO MARTINHO D'OESTE | 2 | 1 |
| SP | ALTO PORA | | 1 | 1 |
| SP | ALUMINIO | | 32 | 3 |
| SP | ALVARES FLORENCE | | 194 | 31 |
| SP | ALVARES MACHADO | | 515 | 262 |
| SP | ALVINLANDIA | | 3 | 1 |
| SP | AMERICANA | | 2.459 | 840 |
| SP | AMERICO BRASILIENSE | | 65 | 17 |
| SP | AMERICO DE CAMPOS | | 504 | 74 |
| SP | AMPARO | | 336 | 30 |
| SP | ANALANDIA | | 32 | 2 |
| SP | ANDRADINA | | 9.425 | 4.211 |
| SP | ANDRADINA | PLANALTO | 4 | 4 |
| SP | ANGATUBA | | 70 | 4 |
| SP | ANHEMBI | | 1 | 1 |
| SP | ANHUMAS | | 592 | 268 |
| SP | APARECIDA | | 5 | 2 |
| SP | APARECIDA D OESTE | | 1.886 | 681 |
| SP | APIAI | | 28 | 18 |
| SP | ARACARIGUAMA | | 81 | 7 |
| SP | ARACATUBA | | 10.776 | 890 |
| SP | ARACOIABA DA SERRA | | 64 | 6 |
| SP | ARAMINA | | 1.411 | 573 |
| SP | ARARAQUARA | | 1.872 | 344 |
| SP | ARARAS | | 549 | 54 |
| SP | AREALVA | | 17 | 1 |
| SP | AREIOPOLIS | | 1 | 1 |
| SP | ARIRANHA | | 763 | 130 |
| SP | ARTUR NOGUEIRA | | 130 | 12 |
| SP | ARUJA | | 50 | 9 |
| SP | ASPASIA | | 754 | 247 |

| UF | Município/cidade | Distrito | atendimentos | pessoas |
|----|------------------------|-----------------|--------------|---------|
| SP | ASSIS | | 282 | 40 |
| SP | ATIBAIA | | 202 | 28 |
| SP | AURIFLAMA | | 3.347 | 1.129 |
| SP | AVAI | NOGUEIRA | 1 | 1 |
| SP | AVANHANDAVA | | 723 | 90 |
| SP | AVARE | | 49 | 12 |
| SP | BADY BASSITT | | 217 | 38 |
| SP | BAGUACU | | 46 | 16 |
| SP | BALSAMO | | 22 | 6 |
| SP | BARBOSA | | 746 | 72 |
| SP | BARIRI | | 19 | 5 |
| SP | BARRA BONITA | | 24 | 3 |
| SP | BARRETOS | | 192.854 | 31.818 |
| SP | BARRETOS | ALBERTO MOREIRA | 211 | 57 |
| SP | BARRETOS | IBITU | 32 | 6 |
| SP | BARRINHA | | 495 | 63 |
| SP | BARUERI | | 138 | 25 |
| SP | BASTOS | | 262 | 23 |
| SP | BATATAIS | | 415 | 54 |
| SP | BAURU | | 383 | 59 |
| SP | BEBEDOURO | | 31.777 | 9.654 |
| SP | BEBEDOURO | BOTAFOGO | 9 | 3 |
| SP | BEBEDOURO | TURVINIA | 6 | 4 |
| SP | BENTO DE ABREU | | 98 | 21 |
| SP | BERNARDINO DE CAMPOS | | 39 | 1 |
| SP | BERTIOGA | | 154 | 6 |
| SP | BILAC | | 1.088 | 128 |
| SP | BIRIGUI | | 15.659 | 6.178 |
| SP | BOA ESPERANCA DO SUL | | 4 | 3 |
| SP | BOCAINA | | 20 | 2 |
| SP | BOFETE | | 4 | 1 |
| SP | BOITUVA | | 264 | 23 |
| SP | BOM JESUS DOS PERDOES | | 103 | 4 |
| SP | BOM SUCESSO DE ITARARE | | 12 | 9 |
| SP | BONFIM PAULISTA | | 86 | 9 |
| SP | BORA | | 1 | 1 |
| SP | BORBOREMA | | 86 | 14 |

| UF | Município/cidade | Distrito | atendimentos | pessoas |
|----|-------------------------|----------------------|--------------|---------|
| SP | BOTELHO | | 15 | 10 |
| SP | BOTUCATU | | 113 | 63 |
| SP | BRAGANCA PAULISTA | | 1.046 | 154 |
| SP | BRASITANIA | | 4 | 3 |
| SP | BRAUNA | | 713 | 63 |
| SP | BREJO ALEGRE | | 403 | 49 |
| SP | BRODOWSKI | | 219 | 32 |
| SP | BROTAS | | 215 | 28 |
| SP | BURI | | 289 | 194 |
| SP | BURITAMA | | 1.786 | 186 |
| SP | BURITIZAL | | 1.130 | 583 |
| SP | CABREUVA | | 28 | 9 |
| SP | CACAPAVA | | 61 | 7 |
| SP | CACHOEIRA PAULISTA | | 11 | 1 |
| SP | CACONDE | | 129 | 16 |
| SP | CAFELANDIA | | 196 | 10 |
| SP | CAIABU | | 8 | 1 |
| SP | CAIEIRAS | | 112 | 8 |
| SP | CAIUA | | 637 | 304 |
| SP | CAJAMAR | | 41 | 5 |
| SP | CAJATI | | 2 | 1 |
| SP | CAJOBI | | 4.868 | 1.470 |
| SP | CAJOBI | MONTE VERDE PAULISTA | 131 | 62 |
| SP | CAJURU | | 143 | 17 |
| SP | CAMPINA DO MONTE ALEGRE | | 18 | 2 |
| SP | CAMPINAS | | 34.713 | 20.973 |
| SP | CAMPO LIMPO PAULISTA | | 18 | 7 |
| SP | CAMPOS DO JORDAO | | 289 | 26 |
| SP | CANDIDO MOTA | | 152 | 15 |
| SP | CANDIDO RODRIGUES | | 356 | 317 |
| SP | CANITAR | | 3 | 1 |
| SP | CAPAO BONITO | | 451 | 219 |
| SP | CAPELA DO ALTO | | 1 | 1 |
| SP | CAPIVARI | | 183 | 25 |
| SP | CARAGUATATUBA | | 72 | 12 |
| SP | CARAPICUIBA | | 61 | 13 |
| SP | CARDOSO | | 906 | 115 |

| UF | Município/cidade | Distrito | atendimentos | pessoas |
|----|-------------------|------------------------|--------------|---------|
| SP | CARDOSO | SAO JOAO DO MARINHEIRO | 1 | 1 |
| SP | CASA BRANCA | | 270 | 25 |
| SP | CASTILHO | | 5.675 | 2.543 |
| SP | CATANDUVA | | 3.284 | 409 |
| SP | CATIGUA | | 133 | 31 |
| SP | CEDRAL | | 24 | 8 |
| SP | CERQUEIRA CESAR | | 23 | 3 |
| SP | CERQUILHO | | 112 | 17 |
| SP | CESARIO LANGE | | 53 | 3 |
| SP | CHAVANTES | | 50 | 6 |
| SP | CLEMENTINA | | 618 | 79 |
| SP | COLINA | | 11.850 | 3.098 |
| SP | COLOMBIA | | 4.448 | 1.366 |
| SP | COLOMBIA | MST | 1 | 1 |
| SP | CONCHAL | | 27 | 8 |
| SP | CONCHAS | | 63 | 3 |
| SP | CORDEIROPOLIS | | 8 | 3 |
| SP | COROADOS | | 931 | 485 |
| SP | CORONEL GOULART | | 26 | 1 |
| SP | CORUMBATAI | | 224 | 68 |
| SP | COSMOPOLIS | | 136 | 11 |
| SP | COSMORAMA | | 861 | 468 |
| SP | COTIA | | 50 | 13 |
| SP | CRAVINHOS | | 166 | 12 |
| SP | CRISTAIS PAULISTA | | 84 | 13 |
| SP | CRUZEIRO | | 11 | 3 |
| SP | CUBATAO | | 228 | 15 |
| SP | CUNHA | | 61 | 2 |
| SP | DESCALVADO | | 3.848 | 2.862 |
| SP | DIADEMA | | 69 | 15 |
| SP | DIRCE REIS | | 636 | 189 |
| SP | DIVINOLANDIA | | 813 | 109 |
| SP | DIVINOLANDIA | CAMPESTRINHO | 7 | 1 |
| SP | DOBRADA | | 673 | 467 |
| SP | DOIS CORREGOS | | 20 | 3 |
| SP | DOLCINOPOLIS | | 856 | 229 |
| SP | DOURADO | | 19 | 3 |

| UF | Município/cidade | Distrito | atendimentos | pessoas |
|----|----------------------------|------------|--------------|---------|
| SP | DRACENA | | 314 | 37 |
| SP | DUARTINA | | 12 | 2 |
| SP | DUMONT | | 76 | 26 |
| SP | ECHAPORA | | 16 | 3 |
| SP | ELIAS FAUSTO | | 10 | 4 |
| SP | ELISIARIO | | 417 | 286 |
| SP | EMBAUBA | | 331 | 185 |
| SP | EMBU DAS ARTES | | 83 | 7 |
| SP | EMBU GUACU | | 11 | 3 |
| SP | ENGENHEIRO COELHO | | 21 | 3 |
| SP | ENGENHEIRO MAIA | | 2 | 1 |
| SP | ESPIGAO | | 6 | 1 |
| SP | ESPIRITO SANTO DO PINHAL | | 203 | 19 |
| SP | ESTIVA GERBI | | 2 | 2 |
| SP | ESTRELA D OESTE | | 3.250 | 855 |
| SP | ESTRELA DO NORTE | | 408 | 201 |
| SP | EUCLIDES DA CUNHA PAULISTA | | 1.160 | 428 |
| SP | FARTURA | | 2 | 1 |
| SP | FERNANDO PRESTES | | 378 | 104 |
| SP | FERNANDO PRESTES | AGULHA | 7 | 5 |
| SP | FERNANDOPOLIS | | 24.201 | 5.910 |
| SP | FERNANDOPOLIS | BRASITANIA | 6 | 5 |
| SP | FERRAZ DE VASCONCELOS | | 9 | 5 |
| SP | FLOREAL | | 267 | 73 |
| SP | FLORIDA PAULISTA | | 70 | 9 |
| SP | FLORINEA | | 81 | 1 |
| SP | FRANCA | | 3.563 | 440 |
| SP | FRANCISCO MORATO | | 56 | 4 |
| SP | FRANCO DA ROCHA | | 66 | 5 |
| SP | GABRIEL MONTEIRO | | 104 | 23 |
| SP | GALIA | | 2 | 1 |
| SP | GARCA | | 58 | 8 |
| SP | GARDENIA | | 2 | 2 |
| SP | GASTAO VIDIGAL | | 102 | 24 |
| SP | GAVIAO PEIXOTO | | 3 | 1 |
| SP | GENERAL SALGADO | | 415 | 69 |
| SP | GETULINA | | 4 | 3 |

| UF | Município/cidade | Distrito | atendimentos | pessoas |
|----|------------------|----------|--------------|---------|
| SP | GETULINA | MACUCOS | 1 | 1 |
| SP | GLICERIO | | 1.273 | 681 |
| SP | GLICERIO | JURITIS | 15 | 15 |
| SP | GUAICARA | | 8 | 3 |
| SP | GUAIMBE | | 20 | 1 |
| SP | GUAIRA | | 21.927 | 6.116 |
| SP | GUAPIACU | | 96 | 24 |
| SP | GUAPIARA | | 36 | 8 |
| SP | GUARA | | 2.420 | 1.217 |
| SP | GUARACAI | | 1.556 | 737 |
| SP | GUARACI | | 4.476 | 1.374 |
| SP | GUARANI D OESTE | | 983 | 345 |
| SP | GUARANTA | | 14 | 2 |
| SP | GUARARAPES | | 2.950 | 306 |
| SP | GUARATINGUETA | | 34 | 5 |
| SP | GUAREI | | 52 | 6 |
| SP | GUARIBA | | 687 | 95 |
| SP | GUARIZINHO | | 5 | 4 |
| SP | GUARUJA | | 453 | 118 |
| SP | GUARULHOS | | 443 | 47 |
| SP | GUATAPARA | | 10 | 2 |
| SP | GUZOLANDIA | | 1.034 | 613 |
| SP | HERCULANDIA | | 142 | 6 |
| SP | HOLAMBRA | | 107 | 22 |
| SP | HORTOLANDIA | | 233 | 98 |
| SP | IACRI | | 66 | 12 |
| SP | IBATE | | 420 | 40 |
| SP | IBIRA | | 140 | 41 |
| SP | IBIRAREMA | | 7 | 1 |
| SP | IBITINGA | | 157 | 22 |
| SP | IBITUVA | | 8 | 4 |
| SP | IBITU | | 9 | 4 |
| SP | IBIUNA | | 156 | 21 |
| SP | ICEM | | 123 | 33 |
| SP | IDA IOLANDA | | 37 | 10 |
| SP | IEPE | | 603 | 59 |
| SP | IGACABA | | 1 | 1 |

| UF | Município/cidade | Distrito | atendimentos | pessoas |
|----|----------------------|--------------|--------------|---------|
| SP | IGARACU DO TIETE | | 6 | 3 |
| SP | IGARAI | | 83 | 2 |
| SP | IGARAPAVA | | 4.820 | 2.178 |
| SP | IGUAPE | | 2 | 2 |
| SP | ILHA COMPRIDA | | 1 | 1 |
| SP | ILHA SOLTEIRA | | 6.631 | 2.802 |
| SP | ILHABELA | | 3 | 2 |
| SP | INDAIATUBA | | 149 | 27 |
| SP | INDIANA | | 332 | 206 |
| SP | INDIAPORA | | 2.311 | 892 |
| SP | INUBIA PAULISTA | | 15 | 2 |
| SP | IPAUSSU | | 1 | 1 |
| SP | IPEUNA | | 70 | 3 |
| SP | IPIGUA | | 40 | 3 |
| SP | IPORANGA | | 3 | 2 |
| SP | IPIUA | | 3.694 | 1.970 |
| SP | IRACEMAPOLIS | | 26 | 6 |
| SP | IRAPUA | | 82 | 14 |
| SP | IRAPURU | | 130 | 6 |
| SP | ITABERA | | 188 | 27 |
| SP | ITAI | | 27 | 5 |
| SP | ITAJOBI | | 3.210 | 1.527 |
| SP | ITAJOBI | NOVA CARDOSO | 4 | 2 |
| SP | ITAJU | | 2 | 1 |
| SP | ITANHAEM | | 238 | 19 |
| SP | ITAOCA | | 1 | 1 |
| SP | ITAPECERICA DA SERRA | | 29 | 7 |
| SP | ITAPETININGA | | 2.522 | 347 |
| SP | ITAPETININGA | RECHAN | 5 | 2 |
| SP | ITAPEVA | | 764 | 464 |
| SP | ITAPEVI | | 55 | 8 |
| SP | ITAPIRA | | 100 | 11 |
| SP | ITAPIRAPUA PAULISTA | | 2 | 2 |
| SP | ITAPOLIS | | 739 | 149 |
| SP | ITAPURA | | 986 | 361 |
| SP | ITAQUAQUECETUBA | | 59 | 5 |
| SP | ITARARE | | 483 | 54 |

| UF | Município/cidade | Distrito | atendimentos | pessoas |
|----|-------------------|------------------------------|--------------|---------|
| SP | ITATIBA | | 106 | 21 |
| SP | ITATINGA | | 2 | 1 |
| SP | ITIRAPINA | | 29 | 6 |
| SP | ITIRAPUA | | 87 | 5 |
| SP | ITOBI | | 28 | 7 |
| SP | ITU | | 380 | 40 |
| SP | ITUPEVA | | 58 | 10 |
| SP | ITUVERAVA | | 6.120 | 3.017 |
| SP | ITUVERAVA | SAO BENEDITO DA CACHOEIRINHA | 17 | 16 |
| SP | IUBATINGA | | 1 | 1 |
| SP | JABORANDI | | 5.373 | 1.430 |
| SP | JABOTICABAL | | 2.404 | 346 |
| SP | JACAREI | | 119 | 15 |
| SP | JACI | | 37 | 9 |
| SP | JACUPIRANGA | | 18 | 1 |
| SP | JAGUARIUNA | | 48 | 7 |
| SP | JALES | | 23.204 | 2.627 |
| SP | JANDIRA | | 10 | 3 |
| SP | JARDINOPOLIS | | 358 | 58 |
| SP | JARINU | | 96 | 13 |
| SP | JATOBA | | 1 | 1 |
| SP | JAU | | 154 | 25 |
| SP | JERQUARA | | 18 | 8 |
| SP | JOANOPOLIS | | 3 | 1 |
| SP | JOAO RAMALHO | | 42 | 6 |
| SP | JOSE BONIFACIO | | 610 | 100 |
| SP | JUNDIAI | | 369 | 40 |
| SP | JUNQUEIROPOLIS | | 149 | 20 |
| SP | JUQUITIBA | | 1 | 1 |
| SP | JURUCE | | 1 | 1 |
| SP | LAGOINHA | | 4 | 1 |
| SP | LARANJAL PAULISTA | | 17 | 4 |
| SP | LAVINIA | | 1.113 | 345 |
| SP | LEME | | 1.830 | 183 |
| SP | LENCOIS PAULISTA | | 20 | 7 |
| SP | LIMEIRA | | 953 | 231 |
| SP | LINDOIA | | 293 | 104 |

| UF | Município/cidade | Distrito | atendimentos | pessoas |
|-----------|-------------------------|-----------------|---------------------|----------------|
| SP | LINS | | 101 | 20 |
| SP | LORENA | | 200 | 19 |
| SP | LOURDES | | 474 | 41 |
| SP | LOUVEIRA | | 52 | 12 |
| SP | LUCELIA | | 145 | 18 |
| SP | LUIS ANTONIO | | 35 | 4 |
| SP | LUIZIANIA | | 672 | 57 |
| SP | LUTECIA | | 5 | 1 |
| SP | MACAPA | | 2 | 1 |
| SP | MACAUBAL | | 924 | 598 |
| SP | MACEDONIA | | 1.487 | 618 |
| SP | MAGDA | | 198 | 43 |
| SP | MAIRINQUE | | 77 | 7 |
| SP | MAIRIPORA | | 120 | 9 |
| SP | MAJOR PRADO | | 11 | 8 |
| SP | MARABA PAULISTA | | 84 | 62 |
| SP | MARACAI | | 10 | 4 |
| SP | MARAPOAMA | | 430 | 305 |
| SP | MARCONDESIA | | 39 | 12 |
| SP | MARIAPOLIS | | 9 | 2 |
| SP | MARILIA | | 629 | 180 |
| SP | MARINOPOLIS | | 782 | 358 |
| SP | MARTINOPOLIS | | 68 | 11 |
| SP | MATAO | | 7.084 | 3.618 |
| SP | MAUA | | 107 | 16 |
| SP | MENDONCA | | 24 | 6 |
| SP | MERIDIANO | | 1.499 | 531 |
| SP | MESOPOLIS | | 613 | 216 |
| SP | MIGUELOPOLIS | | 3.412 | 1.432 |
| SP | MINEIROS DO TIETE | | 20 | 5 |
| SP | MIRA ESTRELA | | 1.577 | 598 |
| SP | MIRACATU | | 2 | 2 |
| SP | MIRANDOPOLIS | | 7.158 | 2.295 |
| SP | MIRANDOPOLIS | AMANDABA | 20 | 2 |
| SP | MIRANTE DO PARANAPANEMA | | 100 | 12 |
| SP | MIRANTE DO PARANAPANEMA | CUIABA PAULISTA | 4 | 2 |
| SP | MIRASSOL | | 353 | 66 |

| UF | Município/cidade | Distrito | atendimentos | pessoas |
|----|----------------------|-------------------------|--------------|---------|
| SP | MIRASSOLANDIA | | 13 | 4 |
| SP | MOCOCA | | 2.085 | 222 |
| SP | MOCOCA | IGARAI | 4 | 2 |
| SP | MOCOCA | SAO BENEDITO DAS AREIA | 1 | 1 |
| SP | MOCOCA | SAO BENEDITO DAS AREIAS | 2 | 1 |
| SP | MOGI DAS CRUZES | | 94 | 21 |
| SP | MOGI GUACU | | 621 | 62 |
| SP | MOGI MIRIM | | 274 | 22 |
| SP | MOMBUCA | | 6 | 2 |
| SP | MONCOES | | 56 | 9 |
| SP | MONGAGUA | | 187 | 25 |
| SP | MONTE ALEGRE DO SUL | | 4 | 1 |
| SP | MONTE ALTO | | 2.306 | 420 |
| SP | MONTE ALTO | APARECIDA DE MONTE ALTO | 15 | 4 |
| SP | MONTE APRAZIVEL | | 110 | 27 |
| SP | MONTE AZUL PAULISTA | | 9.148 | 3.089 |
| SP | MONTE AZUL PAULISTA | MARCONDESIA | 90 | 29 |
| SP | MONTE CASTELO | | 44 | 9 |
| SP | MONTE MOR | | 112 | 26 |
| SP | MONTE VERDE PAULISTA | | 51 | 15 |
| SP | MORRO AGUDO | | 5.748 | 2.170 |
| SP | MORUNGABA | | 2 | 1 |
| SP | MOTUCA | | 423 | 239 |
| SP | MURUTINGA DO SUL | | 942 | 447 |
| SP | NANTES | | 65 | 13 |
| SP | NARANDIBA | | 461 | 263 |
| SP | NAZARE PAULISTA | | 307 | 45 |
| SP | NEVES PAULISTA | | 49 | 9 |
| SP | NEVES PAULISTA | BARRA | 1 | 1 |
| SP | NHANDEARA | | 1.137 | 635 |
| SP | NHANDEARA | IDA IOLANDA | 32 | 7 |
| SP | NIPOA | | 1 | 1 |
| SP | NOVA ALIANCA | | 28 | 6 |
| SP | NOVA ALIANCA | NOVA ITAPIREMA | 4 | 1 |
| SP | NOVA CAMPINA | | 38 | 32 |
| SP | NOVA CANAA PAULISTA | | 1.159 | 435 |
| SP | NOVA CASTILHO | | 170 | 112 |

| UF | Município/cidade | Distrito | atendimentos | pessoas |
|----|--------------------|--------------------|--------------|---------|
| SP | NOVA EUROPA | | 135 | 26 |
| SP | NOVA GRANADA | | 174 | 33 |
| SP | NOVA GUATAPORANGA | | 182 | 95 |
| SP | NOVA INDEPENDENCIA | | 848 | 488 |
| SP | NOVA LUZITANIA | | 468 | 260 |
| SP | NOVA ODESSA | | 225 | 32 |
| SP | NOVAIS | | 531 | 282 |
| SP | NOVO HORIZONTE | | 1 | 1 |
| SP | NOVO HORIZONTE | | 4.709 | 2.457 |
| SP | NUPORANGA | | 388 | 95 |
| SP | OCAUCU | | 23 | 2 |
| SP | OLEO | | 2 | 2 |
| SP | OLIMPIA | | 19.014 | 5.390 |
| SP | OLIMPIA | BAGUACU | 198 | 50 |
| SP | OLIMPIA | RIBEIRO DOS SANTOS | 8 | 7 |
| SP | ONDA VERDE | | 66 | 7 |
| SP | ORIENTE | | 30 | 5 |
| SP | ORINDIUVA | | 62 | 15 |
| SP | ORLANDIA | | 5.963 | 2.483 |
| SP | OSASCO | | 359 | 38 |
| SP | OSCAR BRESSANE | | 18 | 3 |
| SP | OSVALDO CRUZ | | 107 | 16 |
| SP | OURINHOS | | 705 | 62 |
| SP | OURO VERDE | | 93 | 13 |
| SP | OUROESTE | | 4.624 | 1.851 |
| SP | OUROESTE | ARABA | 17 | 13 |
| SP | PACAEMBU | | 303 | 15 |
| SP | PALESTINA | | 371 | 268 |
| SP | PALESTINA | DUPLO CEU | 7 | 5 |
| SP | PALMARES PAULISTA | | 478 | 344 |
| SP | PALMEIRA D OESTE | | 4.285 | 1.309 |
| SP | PALMEIRA D OESTE | DALAS | 6 | 4 |
| SP | PALMITAL | | 13 | 3 |
| SP | PANORAMA | | 408 | 113 |
| SP | PARAGUACU PAULISTA | | 142 | 18 |
| SP | PARAISO | | 389 | 47 |
| SP | PARANAPANEMA | | 508 | 244 |

| UF | Município/cidade | Distrito | atendimentos | pessoas |
|----|---------------------|----------------------------|--------------|---------|
| SP | PARANAPANEMA | HOLAMBRA I | 2 | 1 |
| SP | PARANAPANEMA | HOLAMBRA II | 203 | 134 |
| SP | PARANAPUA | | 1.615 | 456 |
| SP | PARAPUA | | 259 | 8 |
| SP | PARIQUERA ACU | | 57 | 7 |
| SP | PARISI | | 193 | 33 |
| SP | PATROCINIO PAULISTA | | 309 | 29 |
| SP | PAULICEIA | | 40 | 7 |
| SP | PAULINIA | | 32 | 18 |
| SP | PAULO DE FARIA | | 446 | 63 |
| SP | PEDERNEIRAS | | 16 | 5 |
| SP | PEDRA BELA | | 218 | 78 |
| SP | PEDRANOPOLIS | | 1.268 | 377 |
| SP | PEDRANOPOLIS | SANTA ISABEL DO MARINHEIRO | 6 | 3 |
| SP | PEDREGULHO | | 187 | 24 |
| SP | PEDREIRA | | 88 | 10 |
| SP | PEDRINHAS PAULISTA | | 6 | 3 |
| SP | PENAPOLIS | | 8.180 | 2.091 |
| SP | PEREIRA BARRETO | | 8.458 | 3.649 |
| SP | PEREIRAS | | 3 | 2 |
| SP | PERUIBE | | 45 | 11 |
| SP | PIACATU | | 404 | 63 |
| SP | PIEDADE | | 191 | 32 |
| SP | PILAR DO SUL | | 1.137 | 102 |
| SP | PINDAMONHANGABA | | 27 | 7 |
| SP | PINDORAMA | | 653 | 126 |
| SP | PINDORAMA | ROBERTO | 49 | 11 |
| SP | PINHALZINHO | | 517 | 105 |
| SP | PIONEIROS | | 1 | 1 |
| SP | PIQUEROBI | | 257 | 168 |
| SP | PIQUETE | | 88 | 4 |
| SP | PIRACAIA | | 145 | 14 |
| SP | PIRACICABA | | 507 | 59 |
| SP | PIRAJU | | 84 | 5 |
| SP | PIRAJUI | | 73 | 13 |
| SP | PIRANGI | | 1.877 | 898 |
| SP | PIRAPOZINHO | | 519 | 219 |

| UF | Município/cidade | Distrito | atendimentos | pessoas |
|----|----------------------|-------------|--------------|---------|
| SP | PIRASSUNUNGA | | 1.757 | 183 |
| SP | PIRATININGA | | 9 | 4 |
| SP | PITANGUEIRAS | | 1.775 | 254 |
| SP | PITANGUEIRAS | IBITUVA | 52 | 14 |
| SP | PLANALTO | | 22 | 8 |
| SP | POA | | 45 | 2 |
| SP | POLONI | | 40 | 6 |
| SP | POMPEIA | | 27 | 5 |
| SP | PONGAI | | 1 | 1 |
| SP | PONTAL | | 165 | 23 |
| SP | PONTALINDA | | 1.264 | 405 |
| SP | PONTES GESTAL | | 135 | 31 |
| SP | POPULINA | | 2.233 | 820 |
| SP | PORANGABA | | 1 | 1 |
| SP | PORTO FELIZ | | 17 | 5 |
| SP | PORTO FERREIRA | | 9.289 | 3.604 |
| SP | POTIM | | 3 | 1 |
| SP | POTIRENDABA | | 23 | 12 |
| SP | PRACINHA | | 5 | 2 |
| SP | PRADOPOLIS | | 28 | 10 |
| SP | PRAIA GRANDE | | 290 | 39 |
| SP | PRESIDENTE ALVES | | 61 | 2 |
| SP | PRESIDENTE BERNARDES | | 440 | 240 |
| SP | PRESIDENTE BERNARDES | NOVA PATRIA | 2 | 2 |
| SP | PRESIDENTE EPITACIO | | 211 | 39 |
| SP | PRESIDENTE PRUDENTE | | 1.026 | 201 |
| SP | PRESIDENTE VENCESLAU | | 1.204 | 482 |
| SP | PRIMAVERA | | 180 | 41 |
| SP | PROMISSAO | | 45 | 7 |
| SP | QUATA | | 64 | 6 |
| SP | QUEIROZ | | 33 | 12 |
| SP | QUELUZ | | 2 | 2 |
| SP | QUINTANA | | 11 | 1 |
| SP | RAFARD | | 11 | 6 |
| SP | RANCHARIA | | 174 | 18 |
| SP | REGENTE FEIJO | | 291 | 187 |
| SP | REGINOPOLIS | | 19 | 4 |

| UF | Município/cidade | Distrito | atendimentos | pessoas |
|----|---------------------------|-----------------|--------------|---------|
| SP | REGISTRO | | 50 | 9 |
| SP | RESTINGA | | 116 | 13 |
| SP | RIBEIRA | | 2 | 1 |
| SP | RIBEIRAO BONITO | | 128 | 10 |
| SP | RIBEIRAO BRANCO | | 29 | 24 |
| SP | RIBEIRAO CORRENTE | | 76 | 5 |
| SP | RIBEIRAO DO SUL | | 4 | 1 |
| SP | RIBEIRAO DOS INDIOS | | 9 | 3 |
| SP | RIBEIRAO GRANDE | | 165 | 87 |
| SP | RIBEIRAO PIRES | | 111 | 8 |
| SP | RIBEIRAO PRETO | | 3.238 | 461 |
| SP | RIBEIRAO PRETO | BONFIM PAULISTA | 88 | 8 |
| SP | RIBEIRO DOS SANTOS | | 1 | 1 |
| SP | RIFAINA | | 619 | 341 |
| SP | RINCAO | | 241 | 17 |
| SP | RINOPOLIS | | 83 | 9 |
| SP | RIO CLARO | | 685 | 93 |
| SP | RIO CLARO | AJAPI | 1 | 1 |
| SP | RIO CLARO | ASSISTENCIA | 1 | 1 |
| SP | RIO DAS PEDRAS | | 55 | 4 |
| SP | RIO GRANDE DA SERRA | | 3 | 3 |
| SP | RIO VERDE | | 5 | 1 |
| SP | RIOLANDIA | | 957 | 572 |
| SP | ROBERTO | | 9 | 8 |
| SP | ROSANA | | 1.118 | 347 |
| SP | ROSANA | PRIMAVERA | 1.244 | 395 |
| SP | ROSANA PRIMAVERA | | 12 | 1 |
| SP | ROSANA DISTRITO PRIMAVERA | ROSANA | 44 | 1 |
| SP | ROSEIRA | | 1 | 1 |
| SP | RUBIACEA | | 325 | 31 |
| SP | RUBINEIA | | 1.350 | 375 |
| SP | SABINO | | 3 | 2 |
| SP | SAGRES | | 1 | 1 |
| SP | SALES | | 822 | 611 |
| SP | SALES OLIVEIRA | | 1.460 | 1.010 |
| SP | SALMOURAO | | 35 | 3 |
| SP | SALTINHO | | 1 | 1 |

| UF | Município/cidade | Distrito | atendimentos | pessoas |
|----|----------------------------|-------------|--------------|---------|
| SP | SALTO | | 472 | 44 |
| SP | SALTO DE PIRAPORA | | 54 | 9 |
| SP | SALTO GRANDE | | 1 | 1 |
| SP | SANDOVALINA | | 250 | 142 |
| SP | SANTA ADELIA | | 1.762 | 1.181 |
| SP | SANTA ADELIA | BOTELHO | 15 | 15 |
| SP | SANTA ADELIA | URURAI | 2 | 2 |
| SP | SANTA ALBERTINA | | 3.035 | 807 |
| SP | SANTA BARBARA D OESTE | | 714 | 73 |
| SP | SANTA BRANCA | | 2 | 1 |
| SP | SANTA CLARA D OESTE | | 675 | 192 |
| SP | SANTA CRUZ DA CONCEICAO | | 207 | 9 |
| SP | SANTA CRUZ DA ESPERANCA | | 4 | 1 |
| SP | SANTA CRUZ DAS PALMEIRAS | | 1.288 | 172 |
| SP | SANTA CRUZ DO RIO PARDO | | 103 | 17 |
| SP | SANTA ERNESTINA | | 666 | 284 |
| SP | SANTA FE DO SUL | | 11.026 | 2.743 |
| SP | SANTA GERTRUDES | | 27 | 4 |
| SP | SANTA ISABEL | | 11 | 3 |
| SP | SANTA ISABEL DO MARINHEIRO | | 34 | 3 |
| SP | SANTA LUCIA | | 39 | 6 |
| SP | SANTA MERCEDES | | 100 | 10 |
| SP | SANTA RITA D OESTE | | 914 | 103 |
| SP | SANTA RITA DO PASSA QUATRO | | 491 | 42 |
| SP | SANTA ROSA DE VITERBO | | 383 | 40 |
| SP | SANTA SALETE | | 586 | 80 |
| SP | SANTANA DA PONTE PENSA | | 677 | 169 |
| SP | SANTANA DE PARNAIBA | | 155 | 13 |
| SP | SANTO ANASTACIO | | 235 | 144 |
| SP | SANTO ANDRE | | 349 | 37 |
| SP | SANTO ANTONIO DA ALEGRIA | | 35 | 5 |
| SP | SANTO ANTONIO DE POSSE | | 159 | 11 |
| SP | SANTO ANTONIO DO ARACANGUA | | 1.088 | 443 |
| SP | SANTO ANTONIO DO ARACANGUA | MAJOR PRADO | 47 | 40 |
| SP | SANTO ANTONIO DO ARACANGUA | VICENTINOPO | 155 | 107 |
| SP | SANTO ANTONIO DO JARDIM | | 31 | 3 |
| SP | SANTO ANTONIO DO PINHAL | | 8 | 1 |

| UF | Município/cidade | Distrito | atendimentos | pessoas |
|----|------------------------------|---------------|--------------|---------|
| SP | SANTOPOLIS DO AGUAPEI | | 416 | 40 |
| SP | SANTOS | | 510 | 59 |
| SP | SAO BENEDITO DA CACHOEIRINHA | | 3 | 3 |
| SP | SAO BENEDITO DAS AREIAS | | 18 | 1 |
| SP | SAO BENTO DO SAPUCAI | | 16 | 3 |
| SP | SAO BERNARDO DO CAMPO | | 210 | 45 |
| SP | SAO CAETANO DO SUL | | 143 | 12 |
| SP | SAO CARLOS | | 1.881 | 224 |
| SP | SAO CARLOS | AGUA VERMELHA | 1 | 1 |
| SP | SAO FRANCISCO | | 1.428 | 513 |
| SP | SAO JOAO DA BOA VISTA | | 762 | 67 |
| SP | SAO JOAO DAS DUAS PONTES | | 744 | 130 |
| SP | SAO JOAO DE IRACEMA | | 355 | 45 |
| SP | SAO JOAO DO MARINHEIRO | | 2 | 2 |
| SP | SAO JOAQUIM DA BARRA | | 6.734 | 2.442 |
| SP | SAO JOSE DA BELA VISTA | | 173 | 21 |
| SP | SAO JOSE DO RIO PARDO | | 1.590 | 159 |
| SP | SAO JOSE DO RIO PRETO | | 3.349 | 520 |
| SP | SAO JOSE DOS CAMPOS | | 384 | 44 |
| SP | SAO LOURENCO | | 1 | 1 |
| SP | SAO LOURENCO DA SERRA | | 2 | 1 |
| SP | SAO MANUEL | | 21 | 3 |
| SP | SAO MIGUEL ARCANJO | | 61 | 8 |
| SP | SAO PAULO | | 4.943 | 825 |
| SP | SAO PEDRO | | 21 | 6 |
| SP | SAO PEDRO DO TURVO | | 14 | 2 |
| SP | SAO ROQUE | | 433 | 35 |
| SP | SAO SEBASTIAO | | 175 | 14 |
| SP | SAO SEBASTIAO DA GRAMA | | 99 | 31 |
| SP | SAO SIMAO | | 7 | 5 |
| SP | SAO VICENTE | | 363 | 138 |
| SP | SARAPUI | | 19 | 4 |
| SP | SEBASTIANOPOLIS DO SUL | | 64 | 19 |
| SP | SENADOR JOSE PORFILIO | | 19 | 1 |
| SP | SERRA AZUL | | 2 | 1 |
| SP | SERRA NEGRA | | 852 | 126 |
| SP | SERRANA | | 145 | 40 |

| UF | Município/cidade | Distrito | atendimentos | pessoas |
|----|------------------|----------------------|--------------|---------|
| SP | SERAOZINHO | | 1.121 | 162 |
| SP | SERAOZINHO | CRUZ DAS POSSES | 37 | 1 |
| SP | SEVERINIA | | 6.005 | 1.963 |
| SP | SOCORRO | | 2.169 | 253 |
| SP | SOROCABA | | 508 | 74 |
| SP | SP | | 7 | 1 |
| SP | SUD MENNUCCI | | 2.725 | 1.325 |
| SP | SUD MENNUCCI | BANDEIRANTES D'OESTE | 156 | 100 |
| SP | SUINANA | | 1 | 1 |
| SP | SUMARE | | 224 | 54 |
| SP | SUZANAPOLIS | | 1.242 | 526 |
| SP | SUZANO | | 207 | 14 |
| SP | TABAPUA | | 1.799 | 1.051 |
| SP | TABATINGA | | 90 | 17 |
| SP | TABOAO DA SERRA | | 80 | 12 |
| SP | TACIBA | | 300 | 205 |
| SP | TAGUAI | | 130 | 12 |
| SP | TAIACU | | 3.301 | 1.114 |
| SP | TAIUVA | | 4.363 | 1.470 |
| SP | TAMBAU | | 1.274 | 155 |
| SP | TANABI | | 113 | 12 |
| SP | TAPIRAI | | 6 | 3 |
| SP | TAPIRATIBA | | 105 | 24 |
| SP | TAQUARAL | | 2.422 | 697 |
| SP | TAQUARITINGA | | 4.758 | 2.851 |
| SP | TAQUARITINGA | GUARIROBA | 12 | 4 |
| SP | TAQUARITUBA | | 3 | 3 |
| SP | TAQUARIVAI | | 73 | 14 |
| SP | TARABAI | | 1.268 | 525 |
| SP | TARUMA | | 65 | 2 |
| SP | TATUI | | 159 | 15 |
| SP | TAUBATE | | 117 | 45 |
| SP | TEODORO SAMPAIO | | 810 | 113 |
| SP | TEODORO SAMPAIO | PLANALTO DO SUL | 33 | 1 |
| SP | TERRA ROXA | | 5.374 | 1.639 |
| SP | TIETE | | 50 | 3 |
| SP | TIMBURI | | 25 | 3 |

| UF | Município/cidade | Distrito | atendimentos | pessoas |
|----|------------------------|----------------------|--------------|---------|
| SP | TORRE DE PEDRA | | 1 | 1 |
| SP | TORRINHA | | 10 | 2 |
| SP | TREMEMBE | | 45 | 5 |
| SP | TRES FRONEIRAS | | 5 | 1 |
| SP | TRES FRONTEIRAS | | 2.307 | 826 |
| SP | TUIUTI | | 29 | 3 |
| SP | TUPA | | 1.048 | 79 |
| SP | TUPA | TOLEDO | 3 | 1 |
| SP | TUPI PAULISTA | | 206 | 13 |
| SP | TURIUBA | | 265 | 29 |
| SP | TURMALINA | | 1.140 | 420 |
| SP | TURMALINA | FATIMA PAULISTA | 44 | 19 |
| SP | UBARANA | | 108 | 37 |
| SP | UBATUBA | | 52 | 10 |
| SP | UBIRAJARA | | 3 | 1 |
| SP | UCHOA | | 361 | 100 |
| SP | UNIAO PAULISTA | | 3 | 3 |
| SP | URANIA | | 3.690 | 437 |
| SP | URU | | 1 | 1 |
| SP | URUPES | | 1.804 | 1.171 |
| SP | URUPES | SAO JOAO DE ITAGUACU | 9 | 4 |
| SP | URURAI | | 1 | 1 |
| SP | VALENTIM GENTIL | | 744 | 140 |
| SP | VALINHOS | | 205 | 28 |
| SP | VALPARAISO | | 3.551 | 1.343 |
| SP | VARGEM | | 93 | 3 |
| SP | VARGEM GRANDE DO SUL | | 458 | 37 |
| SP | VARGEM GRANDE PAULISTA | | 50 | 1 |
| SP | VARGINHA | | 64 | 1 |
| SP | VARZEA PAULISTA | | 28 | 9 |
| SP | VERA CRUZ | | 4 | 1 |
| SP | VICENTINOPOLIS | | 19 | 17 |
| SP | VINHEDO | | 126 | 11 |
| SP | VIRADOURO | | 7.776 | 2.476 |
| SP | VISTA ALEGRE DO ALTO | | 3.665 | 1.306 |
| SP | VITORIA BRASIL | | 815 | 340 |
| SP | VOTORANTIM | | 28 | 12 |

| UF | Município/cidade | Distrito | atendimentos | pessoas |
|-----------|-------------------------|-----------------|---------------------|----------------|
| SP | VOTUPORANGA | | 4.312 | 654 |
| SP | VOTUPORANGA | SIMONSEN | 8 | 1 |
| SP | XINGUARA | | 9 | 1 |
| SP | ZACARIAS | | 88 | 12 |
| SP | ZONA RURAL | | 6 | 1 |
| Total | | | 810.016 | 230.271 |

Hospital
de Amor

Tocantins

Em 2024, nós atendemos 42.780 pessoas de 139 municípios do estado de TO
 Número de pessoas atendidas pelo Hospital de Amor através de
 nossos serviços de prevenção, tratamento e/ou reabilitação

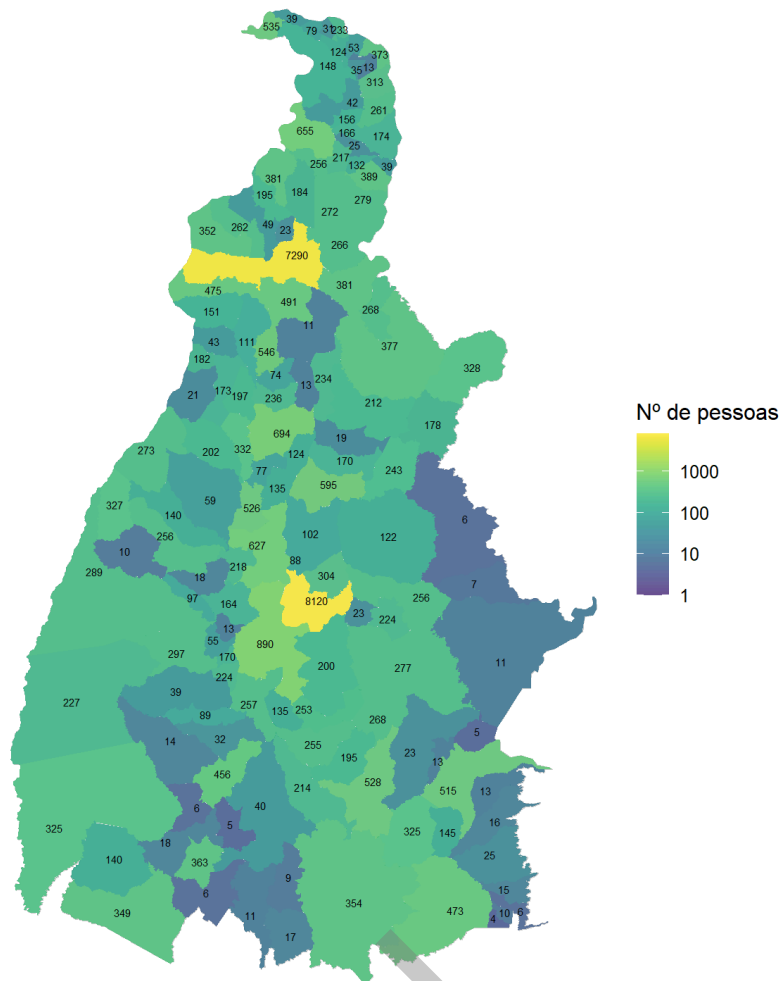

Período: janeiro a dezembro de 2024
 Fonte dos dados: Sistemas internos (Tasy e SisOnco)

| UF | Município/cidade | Distrito | atendimentos | pessoas |
|----|------------------------|----------|--------------|---------|
| TO | ABREULANDIA | | 313 | 140 |
| TO | AGUIARNOPOLIS | | 330 | 39 |
| TO | ALIANCA DO TOCANTINS | | 251 | 32 |
| TO | ALMAS | | 95 | 23 |
| TO | ALVORADA | | 569 | 363 |
| TO | ANANAS | | 1.518 | 655 |
| TO | ANGICO | | 413 | 217 |
| TO | APARECIDA DO RIO NEGRO | | 704 | 304 |
| TO | ARAGOMINAS | | 267 | 49 |
| TO | ARAGUACEMA | | 468 | 273 |

| UF | Município/cidade | Distrito | atendimentos | pessoas |
|----|---------------------------|----------------|--------------|---------|
| TO | ARAGUACU | | 681 | 349 |
| TO | ARAGUAINA | | 30.566 | 7.252 |
| TO | ARAGUAINA | BARRA DO GROTA | 91 | 24 |
| TO | ARAGUAINA | NOVO HORIZONTE | 11 | 7 |
| TO | ARAGUAINA | PEIXE | 11 | 3 |
| TO | ARAGUAINA | PONTES | 6 | 3 |
| TO | ARAGUAINA | TO | 2 | 1 |
| TO | ARAGUANA | | 828 | 195 |
| TO | ARAGUATINS | | 639 | 148 |
| TO | ARAGUIANA | | 2 | 1 |
| TO | ARAPOEMA | | 281 | 151 |
| TO | ARRAIAS | | 978 | 473 |
| TO | AUGUSTINOPOLIS | | 448 | 124 |
| TO | AURORA DO TOCANTINS | | 47 | 15 |
| TO | AXIXA DO TOCANTINS | | 107 | 35 |
| TO | BABACULANDIA | | 775 | 266 |
| TO | BANDEIRANTES DO TOCANTINS | | 275 | 111 |
| TO | BARRA DO GROTA | | 64 | 25 |
| TO | BARRA DO OURO | | 563 | 268 |
| TO | BARROLANDIA | | 445 | 218 |
| TO | BERNARDO SAYAO | | 355 | 43 |
| TO | BOM JESUS DO TOCANTINS | | 490 | 170 |
| TO | BRASILANDIA DO TOCANTINS | | 129 | 74 |
| TO | BREJINHO DE NAZARE | | 679 | 257 |
| TO | BURITI DO TOCANTINS | | 265 | 79 |
| TO | CACHOEIRINHA | | 352 | 156 |
| TO | CAMPOS LINDOS | | 654 | 328 |
| TO | CARIRI DO TOCANTINS | | 19 | 6 |
| TO | CARMOLANDIA | | 182 | 23 |
| TO | CARRASCO BONITO | | 120 | 31 |
| TO | CASEARA | | 579 | 327 |
| TO | CENTENARIO | | 525 | 243 |
| TO | CHAPADA DA NATIVIDADE | | 440 | 195 |
| TO | CHAPADA DE AREIA | | 211 | 97 |
| TO | COLINAS DO TOCANTINS | | 1.367 | 546 |
| TO | COLMEIA | | 690 | 332 |
| TO | COMBINADO | | 17 | 10 |

| UF | Município/cidade | Distrito | atendimentos | pessoas |
|----|---------------------------|----------|--------------|---------|
| TO | CONCEICAO DO TOCANTINS | | 506 | 325 |
| TO | COUTO MAGALHAES | | 66 | 21 |
| TO | CRISTALANDIA | | 505 | 297 |
| TO | CRIXAS DO TOCANTINS | | 173 | 89 |
| TO | DARCINOPOLIS | | 682 | 279 |
| TO | DIANOPOLIS | | 985 | 515 |
| TO | DIVINOPOLIS DO TOCANTINS | | 588 | 256 |
| TO | DOIS IRMAOS DO TOCANTINS | | 162 | 59 |
| TO | DUERE | | 199 | 14 |
| TO | ESPERANTINA | | 1.131 | 535 |
| TO | FATIMA | | 484 | 224 |
| TO | FIGUEIROPOLIS | | 116 | 18 |
| TO | FILADELFIA | | 897 | 381 |
| TO | FORMOSO DO ARAGUAIA | | 907 | 325 |
| TO | GOIANORTE | | 403 | 202 |
| TO | GOIATINS | | 829 | 377 |
| TO | GUARAI | | 1.537 | 694 |
| TO | GUARAI TOCANTIS | | 11 | 1 |
| TO | GURUPI | | 1.923 | 456 |
| TO | IPUEIRAS | | 228 | 135 |
| TO | ITACAJA | | 425 | 212 |
| TO | ITAGUATINS | | 558 | 313 |
| TO | ITAPIRATINS | | 368 | 234 |
| TO | ITAPORA DO TOCANTINS | | 393 | 197 |
| TO | JAU DO TOCANTINS | | 23 | 11 |
| TO | JUARINA | | 452 | 182 |
| TO | LAGOA DA CONFUSAO | | 433 | 227 |
| TO | LAGOA DO TOCANTINS | | 490 | 224 |
| TO | LAJEADO | | 309 | 88 |
| TO | LAVANDEIRA | | 28 | 6 |
| TO | LIZARDA | | 43 | 6 |
| TO | LUZIMANGUES | | 180 | 47 |
| TO | LUZINOPOLIS | | 353 | 166 |
| TO | MARIANOPOLIS DO TOCANTINS | | 57 | 10 |
| TO | MATEIROS | | 42 | 11 |
| TO | MAURILANDIA DO TOCANTINS | | 436 | 261 |
| TO | MIRACEMA | | 1 | 1 |

| UF | Município/cidade | Distrito | atendimentos | pessoas |
|----|---------------------------|-------------------------|--------------|---------|
| TO | MIRACEMA DO TOCANTINS | | 1.681 | 627 |
| TO | MIRANORTE | | 1.773 | 526 |
| TO | MONTE DO CARMO | | 278 | 200 |
| TO | MONTE SANTO DO TOCANTINS | | 42 | 18 |
| TO | MURICILANDIA | | 762 | 262 |
| TO | NATIVIDADE | | 1.025 | 528 |
| TO | NAZARE | | 150 | 25 |
| TO | NOVA OLINDA | | 1.261 | 491 |
| TO | NOVA ROSALANDIA | | 185 | 55 |
| TO | NOVO ACORDO | | 447 | 256 |
| TO | NOVO ALEGRE | | 46 | 4 |
| TO | NOVO HORIZONTE | | 8 | 6 |
| TO | NOVO JARDIM | | 54 | 13 |
| TO | OLIVEIRA DE FATIMA | | 213 | 170 |
| TO | PALMAS | | 26.009 | 6.864 |
| TO | PALMAS | TAQUARALTO | 3.682 | 1.207 |
| TO | PALMAS | TAQUARUCU | 158 | 49 |
| TO | PALMAS | TAQUARUSSU DO TOCANTINS | 67 | 18 |
| TO | PALMEIRANTE | | 81 | 11 |
| TO | PALMEIRAS DO TOCANTINS | | 1.101 | 389 |
| TO | PALMEIROPOLIS | | 66 | 17 |
| TO | PARAISO DO TOCANTINS | | 1.395 | 164 |
| TO | PARANA | | 486 | 354 |
| TO | PAU D ARCO | | 945 | 475 |
| TO | PEDRO AFONSO | | 1.201 | 595 |
| TO | PEIXE | | 378 | 40 |
| TO | PEQUIZEIRO | | 294 | 173 |
| TO | PINDORAMA DO TOCANTINS | | 663 | 268 |
| TO | PIRAQUE | | 405 | 184 |
| TO | PIUM | | 476 | 289 |
| TO | PONTE ALTA DO BOM JESUS | | 174 | 16 |
| TO | PONTE ALTA DO TOCANTINS | | 428 | 277 |
| TO | PONTES | | 6 | 3 |
| TO | PORTO ALEGRE DO TOCANTINS | | 43 | 13 |
| TO | PORTO NACIONAL | | 2.533 | 823 |
| TO | PORTO NACIONAL | LUZIMA | 36 | 10 |
| TO | PORTO NACIONAL | LUZIMANGUES | 193 | 55 |

| UF | Município/cidade | Distrito | atendimentos | pessoas |
|----|------------------------------|----------|--------------|---------|
| TO | PORTO NACIONAL | PORTO | 17 | 4 |
| TO | PRAIA NORTE | | 244 | 53 |
| TO | PRESIDENTE KENNEDY | | 473 | 236 |
| TO | PUGMIL | | 109 | 13 |
| TO | RECURSOLANDIA | | 342 | 178 |
| TO | RIACHINHO | | 442 | 256 |
| TO | RIO DA CONCEICAO | | 20 | 5 |
| TO | RIO DOS BOIS | | 396 | 135 |
| TO | RIO SONO | | 440 | 122 |
| TO | SAMPAIO | | 491 | 233 |
| TO | SANDOLANDIA | | 189 | 140 |
| TO | SANTA FE DO ARAGUAIA | | 1.065 | 352 |
| TO | SANTA MARIA DO TOCANTINS | | 80 | 19 |
| TO | SANTA RITA DO TOCANTINS | | 138 | 39 |
| TO | SANTA ROSA DO TOCANTINS | | 474 | 255 |
| TO | SANTA TEREZA DO TOCANTINS | | 68 | 23 |
| TO | SANTA TEREZINHA DO TOCANTINS | | 393 | 132 |
| TO | SAO BENTO DO TOCANTINS | | 181 | 42 |
| TO | SAO FELIX DO TOCANTINS | | 19 | 7 |
| TO | SAO MIGUEL DO TOCANTINS | | 616 | 373 |
| TO | SAO SALVADOR DO TOCANTINS | | 48 | 9 |
| TO | SAO SEBASTIAO DO TOCANTINS | | 72 | 39 |
| TO | SAO VALERIO | | 500 | 214 |
| TO | SILVANOPOLIS | | 654 | 253 |
| TO | SITIO NOVO DO TOCANTINS | | 72 | 13 |
| TO | SUCUPIRA | | 19 | 5 |
| TO | TABOCAO | | 300 | 77 |
| TO | TAGUATINGA | | 108 | 25 |
| TO | TAIPAS DO TOCANTINS | | 247 | 145 |
| TO | TALISMA | | 43 | 6 |
| TO | TAQUARALTO | | 1.965 | 653 |
| TO | TAQUARUCU | | 206 | 111 |
| TO | TAQUARUSSU DO TOCANTINS | | 12 | 12 |
| TO | TOCANTINIA | | 266 | 102 |
| TO | TOCANTINOPOLIS | | 753 | 174 |
| TO | TUPIRAMA | | 423 | 124 |
| TO | TUPIRATINS | | 35 | 13 |

| UF | Município/cidade | Distrito | atendimentos | pessoas |
|-----------|-------------------------|-----------------|---------------------|----------------|
| TO | WANDERLANDIA | | 938 | 272 |
| TO | XAMBIOA | | 1.104 | 381 |
| Total | | | 128.452 | 42.800 |

Hospital
de Amor